

学生生活 Campus SEIJO

No.230

新入生歓迎特集号

CONTENTS

学長挨拶	2~3	Campus SEIJO INFORMATION	18~20
学部長からのメッセージ	4~7	NEWS & TOPICS	18
成城大学を知ろう	8~9	各種お知らせ	19
学友会を知ろう	10~11	平成23年度主な人事異動/編集後記	20
文化部連合を知ろう	12~14		
体育部連合会を知ろう	15~17		



成城大学



個性を磨き、激動の時代を生き抜こう

学長 油井 雄二

新入生の皆さん 入学おめでとう。

春は、秋の紅葉の季節と並んで、成城の町が華やかな色に包まれる最も美しい季節です。満開の桜の下、成城大学に入学された皆さんを教職員一同、心から歓迎します。

成城大学は昨年、めでたく開学60周年を迎えることができました。1950年に2つの学部で出発した成城大学は、この60年の間に4つの学部とそれに接続する4つの研究科をもつ人文社会系の、規模は小さいながらも高く評価される大学に発展してきました。また、成城大学の設立母体である成城学園は、6年後の2017年には学園創設100周年という、大きな節目を迎えます。成城学園が次の100年間もさらに輝き続けるために、現在、学園を挙げて成城学園第2世紀プランの検討作業が進められていますが、なにより皆さん一人ひとりが充実した学生生活を送ることこそが、栄えある成城学園の第2世紀につながります。健闘を大いに期待しています。

さて、皆さんの多くが誕生された1990年代の初めに、日本経済はバブルが崩壊し、その後も失われた10年とも20年ともいわれる長い低迷状態が続いています。経済もそして政治も混迷がつづく中で、若い世代からは将来へ期待を持ってと言われても無理だという声が返ってきそうです。しかし、長い人生の中では、これから皆さんが迎える学生時代は、時間的にも精神的にも最も余裕があって、失敗を恐れず様々なことに取り組むことのできる貴重な時期だということを覚えておいてください。

皆さんの中には、すでに就職のことを気にかけている人も多いかもしれません。確か

に現状は、就職超氷河期と言われる厳しさですが、しかし誰も彼も有名企業、大企業を志望する一方で、技術力を持つ優良な中堅企業・中小企業には人材が集まらないというミスマッチが生じています。また、就職ではしばしば即戦力ということが言われ、学生も資格取得に走る傾向が見られます。しかし、企業が新卒者に求める即戦力とは、チームで仕事ができるようなコミュニケーション能力であり、自分自身の考えをまとめ議論できる能力であり、そして仕事に必要な専門知識を学ぶための基礎的な力です。こうした力は、講義やゼミなど毎日の授業を通して身に付けるものです。とりわけゼミで発表し、また他の人の発表を聞き議論することは、とても良いトレーニングになります。

成城大学では、今年度から文部科学省の就業力育成支援事業に採択されたプログラムが本格的に開始されます。これは、目先の就職率引き上げではなく、正課科目、正課外の講座などを通して、自ら考え行動する人材、集団をけん引する人材、そして未来社会に貢献する人材の育成を目指すものです。しかし、この就業力育成のプログラムは、上に述べた毎日の授業を通して身につける能力が基礎にあってこそ、効果的なものだということをお肝に銘じてください。

世界はグローバル化の進展とともに政治的にも経済的にも多極化、多様化が進み、結びつきが強まる一方で対立も激しくなっています。こうした多様化した社会では、相互に価値観・個性を理解し尊重することが求められています。まず自らの価値観に基づき、自分の考えや主張を明確にし、それが相手に伝わるようにまとめることが必要です。と同時に、相手の価値観を認め、その主張に謙虚に耳を傾ける、理解する力がなければなりません。まさに、先に述べた能力が必要とされているのです。

多様性の時代、激動の時代を生き抜くために、皆さんは大学の4年間の間に、自らの個性を磨き、さまざまな個性と知り合って、互いに個性を尊重する力を蓄えてください。



経済学部で学ぶ新入生のみなさんへ

経済学部長 杉本 義行

経済学部に入學した新入生のみなさん、ご入学おめでとうございます。

みなさんには、自由に使うことができる4年間という時間があります。社会に出てからは、このようなまとまった時間をもつぜいたくは、おそらく二度とはないでしょう。この4年間をどう使うかは、まさにみなさんにゆだねられています。そして、どのように使ったかは、あなた自身の将来に大きな影響を与えることになるのです、と言い放ってしまうとやや無責任に聞こえるかもしれませんが。

たしかに、大学生になったのですから、これからは自らのことは努めて自らが決める必要がありますが、いきなり君たち次第だと言われては当惑してしまうでしょう。そこで私からは、この4年間、まずはじっくりと腰を据えて大学での学びに取り組みもう！とアドバイスしたいと思います。

大学とは4年間で自分自身を変えるところ。高校時代には想像もしなかった、思いもつかなかった「考え方」を身につけ、これまでとは違った新しい見方ができるようになること、これが大学教育の役割であり、高校までの「生徒」とこれからの身分である「学生」との大きな違いでもあります。

ところで、みなさんはこれまでに「自分で考えなさい！」と何度となく言われたことと思います。でも、何をどうやって考えたらよいのでしょうか？実は、考えるためには「ツール（道具）」が必要です。ツールなしで考えると、物事は往々にして「善」か「悪」で片付けられ、なにやら問題が解決したかのような錯覚や「思考停止」におちいってしまいます。

昨今、「問題を発見し、仮説を立て、データに基づいて解明・提案する」ことが現代を生きる社会人にとって必須の基礎力であると言われています。どのような視点で問題を発見し、どのような方法で解明するのかは、まさに「考え方」というツールの助けが必要です。

これからみなさんが学ぶ、経済現象や企業行動等はさまざまな要素がからみあって複雑です。こうした対象を正しく把握するためには、経済学や経営学といった独特な物の見方・考え方がどうしても必要となります。ただし、物事の見方・考え方は、ハウツー本等を読んで簡単に身につくようなものではありません。日ごろの専門科目の学習を通じて、専門分野の知識・考え方を学ぶと同時に、その根底にある「考え方」を4年間かけてじわじわとみなさんの頭脳に浸み込ませ、自ら使いこなせるようにがんばってください。

もちろん、物事の見方はたった1つではありません。世の中には、驚くほど多様な考え方があることを知ることも大学教育の役割です。学科を超えて、また全学共通教育科目を利用して、できるだけさまざまな分野の考え方に触れましょう。自由に使える時間を使って新書を読みあさるのもお勧めです。はじめて習う新しい言語や英語も積極的に学びましょう。

最後に、大学の生活は勉強だけが全てではないことは言うまでもありません。部活やボランティア、旅行、バイトなどさまざまな機会をとらえて、いい経験を積んでください。みなさんが楽しい充実した有意義な学生生活を送り、生涯の友人にめぐりあえることを心から願っています。

文学の意義

—文芸学部新入学の諸君へ—

文芸学部長 上野 英二



ここで言う文学とは、詩や小説などの、いわゆる文学ではない。文字通り「文の学」、すなわち学問の名としての文学である。世にある大学の文学部は、この意味でその名を冠している。「文」すなわち「あや」。人が創り出す様々の模様を「文」と言う。言語、文化、文学（いわゆる）、芸術、社会、歴史…、そして人生それ自体。天文、地文に対する人文、それを学ぶのが学問としての文学なのである。成城の文芸学部で教授される学問は、大むねこの文学の範疇に収まるものと言ってよい。

しかしこの文学、世の中ではものの役に立たないと言って、些か旗色が悪い。医学や工学のように、即座に社会に実利をもたらす、いわゆる実学に対して、虚学としてないがしろにされることも無いわけではない。

しかし、決してそういうものではない。卑近な例で言えば、「丸い卵も切り様で四角、ものも言い様で角が立つ」と言う、「ものの言い様」がつまり「文」であり、とするならば、それについて学ぶ文学は、「角が立」たない人生を送れるという実益をもたらすということになる。小は日常のコミュニケーションから、中は広報や営業、大は国際政治に至るまで、「角が立」たないということになるならば、これは大いに役に立つ、と言うべきであろう。文学は、これらの基礎ともなっている。

勿論、文学の意義は、こうしたコミュニケーションのレベルに留まるものではない。コップに半分の水を、もう半分しか無いと言うか、まだ半分もあると言うか、はたまた何と言うべきか。この「ものの言い様」はすでに哲学の認識論、存在論の問題である。文学は、世界をどのように理解すべきか、あるいは世界はどのように創造されるか、……という深遠な世界に我々を導いてくれる。そもそも「もの」とは何なのか、「言う」とは何なのか、誰が「言う」のか、何故に「言う」のか…。結局のところ、文学は、「人」とは何か、「生きる」とは何か、すなわち人生を学ぶことに繋がって行くのである。

また、「もの」を「言う」のは人間ばかりではない。時には「肩書き」や「金」さえ「ものを言う」。あるいは、「口」ばかりが「ものを言う」のでもない。時には「目」も「口ほどに」、「ものを言う」。日常茶飯、山川草木、聴く耳さえあれば、われわれはあらゆるものの「ものを言う」声を聴くことができる。「文学」が学ぶべきものは、至る所にあると言ってよい。極言すれば、我々は「文学」によって人生のすべてについて学ぶことができるのである。これがものの役に立たない、ということがあるであろうか。

もとより文学を学ぶこと自体は、楽しいことでもある。文学を学ぶ過程で、君達はこの上もなく豊かで美しい世界を目のあたりすることとなるであろう。そしてそのたびに新しい自分と出会うこととなるであろう。

これほど幸せなことは無いだろう。大いに学ばずんばあらず。

そのスタートラインに立った君達を祝福せずにはいられない。

心から言う。入学、おめでとう！！



『法』を学ぶ

法学部長 今野 裕之

新入生のみなさん、入学おめでとうございます。みなさんは今日から晴れて成城大学法学部の一員として、われわれとともに『法』を学ぶ仲間となった訳です。

われわれの学ぶ『法』の完全な定義を下すことはほとんど不可能と言えませんが、とりあえず、『法』が社会生活における人間相互の関係の規律であり、『法』は社会生活自体を可能にする機能をもつことには異論はないと思います。すなわち、社会生活が可能のためには、社会の構成員がその各人の傾向、趣味または利害の考慮に基づき恣意的に行動するかわりに、すべての者に対し妥当すべき客観的な秩序たる『法』に準拠して行動することが要求されます。そして、この社会生活の客観的秩序たる『法』は、その客観性のゆえに、個々の場合の特別な事情を顧慮することなく、一律に行われることが要求されます。もちろん『法』を制定する場合に立法者は個々の場合における不当な結果や不正義をできるだけ避けようと努力しますが、その主眼とするところは社会生活全体の考慮なのです。このように、『法』が特定人にあてられまたは特定の場合のみに適用されるのではなく、一般人にまたは一般的な場合に適用されることを「法の一般性」といいます。『法』が社会生活の規範として一般性を有し、『法』の適用されるべき前提が存在する場合において一様に適用されねばならないことは、社会生活の秩序維持のために必要なことであり、そのために、社会規範たる『法』は、その存在および内容ができるだけ明瞭に示されている必要があります。しかし、人間の起草する文章の性質上、その意味が必ずしも明瞭でない場合があるのみならず、『法』が一般的・抽象的な原則である結果として、個々の場合が『法』の規定する大前提に包摂されるか否かについて疑義を生ずることが少なくありません。これが『法』について解釈の必要が生ずるゆえんです。『法』を学ぶうえではこうした法解釈学が重要な地位を占めています。もっともそれは法学的価値によるのではなく、むしろ法適用の実際的目的から出たものと言えます。

『法』を学ぶことは、こうした実際的目的にとどまるものではありません。法学は『法』をその対象としますが、対象たる『法』自体を作ることに大いに寄与してきました。現代における膨大な実定法の体系は、法学の所産と言っても過言ではありません。立法者は、社会生活における諸々の必要を考慮し、共同生活の理想から価値判断をし、『法』の内容を決定することを要しますが、あまりに理想的であり現実の生活との間隔が大き過ぎるならば、『法』は実現力を欠き、『法』たる機能を全うできないでしょうし、反対に、あまりに現実の必要にのみ捕らわれ、社会理想の目標を見失うならば、それは社会生活における人の行為の基準としての指導的機能を営むことはできないでしょう。この両極の間において適当な妥協点を発見し、社会生活を少しずつでも理想の方向に引き上げていくことが『法』の任務とするところなのです。そしてこのような『法』を発見することこそ、『法』を学ぶことの大きな意義なのです。ともに『法』を学ぶ仲間を歓迎します。

イノベーションとは、 「あたりまえのこと、ただし……」



社会イノベーション学部長 篠原 光伸

社会イノベーション学部の新入生の皆さん、入学おめでとうございます。

2005年4月に開設された社会イノベーション学部もまる6年が経過し、いよいよ学部としての教育研究の成果が問われ始める時期に入ってきました。社会イノベーション学部では、「イノベーション」ということを21世紀に生きるわれわれの最重要課題として捉え、イノベーションの創造と普及について、「政策」、「戦略」、「心理」、「社会」の4つの視点から考えていくことを学部教育の根底に据えています。すなわち、イノベーションの「創造」を国の行う諸政策（政策）や企業のとる行動（戦略）の側面から考えるとともに、イノベーションの「普及」を新しいことを受容れる人間のこころ（心理）や社会への影響（社会）という側面から考える教育を行ってきています。これは単に、「イノベーション＝科学的発見や発明」という見方ではなく、社会に受容され、何らかの影響を及ぼしてこそイノベーションであるという考え方に基づいています。創造ということと同じ比重で普及、影響ということも重視した教育を行ってきています。

ではイノベーションとは何なのでしょう。これはオープンキャンパス等でもよく質問される問題です。また学部創設の際に常に危惧されてきた問題が、高校生にイノベーションということが理解できるのだろうか、難しすぎるのではないかとということでした。新入生の皆さんはどうでしょうか。イノベーションをどのように考えていますか。イノベーションは難問であると思いませんか。もちろんこの結論は学部での4年間の学習の成果として各人がそれぞれに得られれば良いわけで、ここで結論めいたことを性急に私が押し付けることではないと考えています。しかし一つだけ言わせて貰えば、イノベーションとは特別なことではなく「あたりまえのこと」であり、われわれの周囲のどこにでも存在することです。パソコン、携帯電話、ハイブリット車といった製品だけではなく、宅急便、コンビニエンス・ストアといったビジネスモデル、これらすべては現在のわれわれの日常生活にとって「あたりまえのこと（もの）」ですが、これらが登場してきたときにはまさに最先端の科学技術やアイデアの体現されたイノベーションそのものでした。何気なく送られている現在のわれわれの生活は、過去のイノベーションの成果の上に成り立っているのです。結果としてのイノベーションは、このようにわれわれの周りに溢れかえっているといっていいいでしょう。「ただし、」ここで注意しなければならないことは、一番最初にこのイノベーションを創造し、普及させていくには、資金ばかりでなく、とてつもない人間のエネルギーが必要とされるという事実です。結果と経過は別物であり、イノベーションの陰には壮大な人間ドラマがいつも展開されているということです。

4年間という学生生活は一見長いようで、実際に過ごしてみると短く感じられるものです。新入生の皆さんには、人間を中心にイノベーションを考え、人間のもつ無限の可能性を大いに発揮するようなイノベティブな学生時代を送ってほしいと考えています。

新入生の皆さん入学おめでとうございます。
これから大学生活をはじめるとあって知っておいていただきたい情報ですので必ずお読みください。

・大学施設を知ろう！

成城大学キャンパスマップ

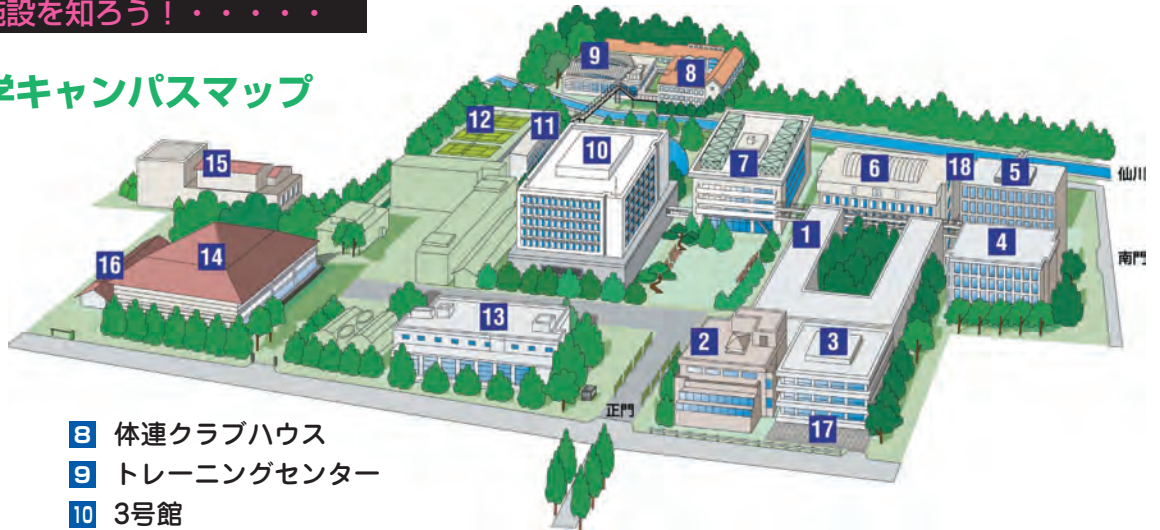

- | | | |
|-------|------------------|------------|
| 1 1号館 | 8 体連クラブハウス | 15 第1体育館 |
| 2 図書館 | 9 トレーニングセンター | 16 大学特別教室棟 |
| 3 4号館 | 10 3号館 | 17 第1駐輪場 |
| 4 5号館 | 11 文連クラブハウス | 18 第2駐輪場 |
| 5 8号館 | 12 第1テニスコート | |
| 6 7号館 | 13 法人事務局・大学食堂棟 | |
| 7 2号館 | 14 五十周年記念講堂（母の館） | |

・教室番号の見方を知ろう！

教室番号は3桁からなり、3桁目は号館番号、2桁目は階数を表します。

- Ex.) 731 : 7号館3階の教室
504 : 5号館地下の教室 (0は地下)
32A : 3号館2階の(ゼミ)教室

例外
002 : 2号館地下の教室
003 : 3号館地下の教室
007 : 7号館4階の教室
008 : 8号館4階の教室

・掲示板を必ず見よう！

大学からの学生に対する伝達・連絡は、すべて所定の掲示板で行います。

毎日の登・下校時には、必ず掲示を見る習慣をつけてください。
掲示した事項については、周知されたものとして取り扱いますので、掲示の見落とし等により不利益を受けないよう注意してください。

また「Campus Square for Web (キャンパス・スクエア・フォー・ウェブ)」からも学生に対するお知らせが掲載されますので、あわせて閲覧するようにしてください。

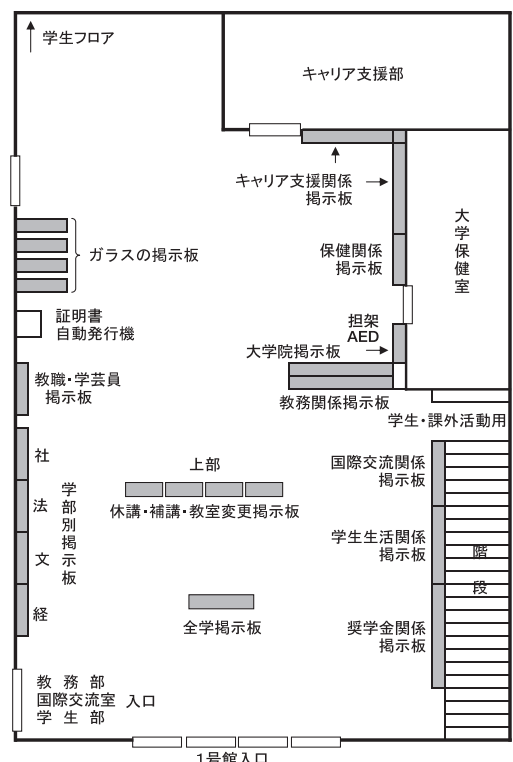

・大学事務室を知ろう！

新生の皆さんが卒業するまで頻繁に接するのが大学事務室ですので、業務内容や場所をしっかりと覚えておきましょう。

学生部：学生の生活全般、課外活動、健康管理等のサービスを行う機関

●学生課：1号館1階 ☎ 03-3482-9081

- 学友会その他学生の自治活動の助言・指導および育成に関すること
- 学生の集会、出版物、掲示、行事に関すること
- 部室・課外活動教室の管理に関すること
- 学生証、通学証明書、学割証等の発行に関すること
- 転部・転学科・休学・復学・退学等に関すること
- 住所変更および身上異動に関すること
- 欠席に関すること（忌引、病気・けが等による7日以上欠席）
- 学生教育研究災害傷害保険に関すること
- 奨学金に関すること
- 下宿・アルバイトの斡旋に関すること
- 遺失物・拾得物、盗難被害に関すること
- 授業料等納付金に関すること
- 自転車通学に関する事および自動車通学特別許可に関する事
- ピラ配布・ポスター掲示等の届出に関する事
- 成城大学トレーニングセンターに関する事

●学生相談室：4号館1階 ☎ 03-3482-9086

- 相談活動（学生生活を送る中で出会うさまざまな問題に関する相談）
- 心理・性格検査等の実施

●保健室：1号館1階 ☎ 03-3482-9085

- 健康診断の実施
- 健康管理・健康相談（医師・看護師）
- 応急処置や休養への対応

入試広報部：入学試験に関する業務および学生募集に関する広報活動を行う機関

●入試広報課：2号館1階 ☎ 03-3482-9100

- 入学試験の実施に関する事
—学部、大学院、学士入学、推薦入学、AO入試等
- 入試広報活動に関する事
—オープンキャンパスの企画・実施、各種進学相談会の企画・実施
- 学生募集に関する事—大学案内、入試要項の作成・領布

キャリア支援部：キャリア形成、就職支援・斡旋に関するサービス機関

●キャリア支援課：1号館1階 ☎ 03-3482-9063

- キャリア形成、就職支援・斡旋に関する事（相談・ガイダンス等）
- 求人に関する事（求人受付・開拓）
- 資料室に関する事（資料の収集・管理・閲覧）
- 卒業年次生の進路登録に関する事
- インターンシップに関する事

教務部：学生の教学に関するサービス機関

●教務課：1号館1階 ☎ 03-3482-9045

- 授業に関する事
- 履修登録の受付、履修相談および指導
- ゼミナール（演習）届、コース申請の受付
- 履修の手引・シラバス、授業時間割の作成
- 卒業論文・卒業研究に関する事
- 休講等の掲示、授業教室使用の管理
- 学長賞懸賞論文に関する事
- 聴講生等の取り扱い業務

●学務課：1号館1階 ☎ 03-3482-9054

- 学業成績に関する事
- 教職課程に関する事
- 学芸員課程に関する事
- 学内試験および定期試験に代わるレポートに関する事
- 証明書等の発行に関する事

・オフィスアワーについて

経済学部・社会イノベーション学部では、講義に関する疑問や質問あるいは、進路、学生生活に関して教員に相談できるオフィスアワー制度を設けています。各教員のオフィスアワーは掲示板もしくは各学部事務室で確認できます。（社会イノベーション学部については『パンフレット成城2011』75頁にも掲載しています。）予約が必要な場合もありますので、あらかじめ各学部事務室に問い合わせください。

もちろん、オフィスアワー以外の時間帯でも質問・相談はできます。その際はあらかじめ予約を取っておいたほうがよいでしょう。

学友会

「学友会」とは何か。学友会員で構成されていて、下図のように組織されています。みなさんは入学した瞬間からその「学友会員」になっています。「学友会」は「学生の学生による学生のための組織」で学生生活での問題や、課外活動での問題を解決し、学生の利益と親睦をはかって、大学生活を充実した居心地のよいものとするを目的としています。

新生の皆さんご入学おめでとうございます。

希望に満ち溢れた春がやってきましたね。授業・研究は勿論ですが、授業以外にも大学内外に沢山の活動の機会があると思います。

成城大学学友会では、学友会員である皆さんから集めた学友会費を使い、学内で様々な学生主催の行事、各団体の活動等を行っています。是非、積極的に学内の行事、活動に参加して成城大学での学生生活を充実させて下さい。



平成23年度 総務会議長 座間 桃子 (法学部3年)

平成23年度総務会メンバー

総務会議長 兼 法学部部会 総務	座間 桃子
総務会副議長 兼 文芸学部部会 総務	高野 真大
経済学部部会 総務	坪田 香雪
社会イノベーション学部部会 総務	内田 啓太
法学部部会 副総務	細井祐太郎
文芸学部部会 副総務	黒木 祥子
経済学部部会 副総務	秋原 麗
社会イノベーション学部部会 副総務	本竹 史弥
体育部連合会 委員長	太田 隆彬
体育部連合会 副委員長	野原 緑
文化部連合 総務	高木 優
文化部連合 副総務	吉田 隼也
会計委員会 委員長	長島 岳史

学友会組織図

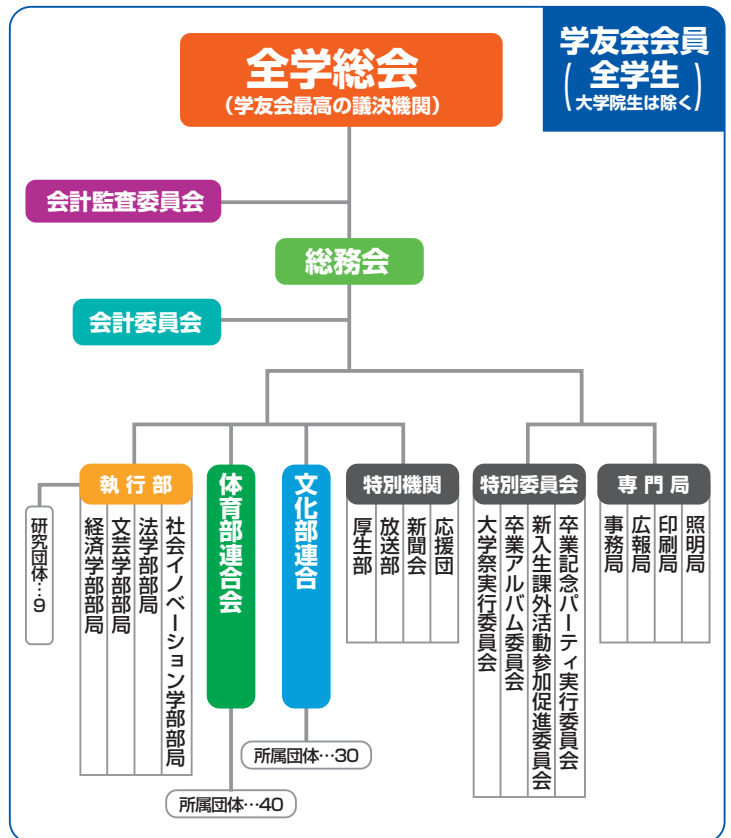

学友会会員
 全学生
 (大学院生は除く)

—昨年度 刊行物—



執行部
 LOVELY SEIJO



体育部連合会
 GET



文化部連合
 C-ZONE

全学総会

成城大学の学生にかかわる様々なことをまとめて報告したり、決議する〈最高議決機関〉のことです。中学とか高校でやった生徒総会に近いと思います。毎年6月に五十周年記念講堂で開催され、各部活の決算報告・予算報告、学友会諸問題についての決議が主な内容。全学生の4分の1以上の出席が委任状の提出がないと成立しません。

総務会

学友会各機関の統轄、全学総会の開催、学友会費の資産管理の責務を負って中心となって活動しているのが総務会です。総務会は、経済学部部会・文芸学部部会・法学部部会・社会イノベーション学部部会・文化部連合・体育部連合会の各代表（総務または委員長）・各副代表（副総務または副委員長）から構成されており、毎週（長期休暇中も月に2回）開かれています。日常で生じる成城大学での学生生活の問題を話し合いで解決できるように努めています。

会計監査委員会

学友会の資金がきちんと運営されているかチェックする委員会。決算時期には大変お世話になります。

会計委員会

実際に学友会のお金を管理している委員会。各団体との予算折衝や決算の事務を担当しています。

執行部

各学部にも所属する学生の自主的な研究活動の推進及び大学生活の向上のために各種活動・行事を行っています。冊子を作ったり、講演会を開いたり、オリエンテーションを運営しているのも執行部です。本学の学生であれば誰でも入部できます。

団体紹介

特別委員会

●大学祭実行委員会

私達の委員会は、大学祭の準備・運営を行っています。所属人数も百人以上、個性豊かなスタッフが楽しく活動しています。学生生活、絶対充実しますよ。

●卒業アルバム委員会

成城大学卒業アルバムの製作・運営を行う。

●卒業記念パーティ実行委員会

成城大学卒業記念パーティーの企画・運営を行う。



PICK UP!

2011年度 大学祭実行委員会

特別機関

●厚生部

厚生部とは、学生の、学生による、学生の為の部活です。アルバイト・下宿紹介、オープンキャンパス等が我々の活動です。どうぞ日の当たらない部室まで。

●放送部 学内行事などでの各種の放送活動全般と放送研究活動を行う。

●新聞会 成城大学新聞の発行を行う。

●応援団 各種の体育・文化両方面の応援活動を行う。

*リーダー部 *チアリーダー部「BRUINS」



PICK UP!

厚生部 総務
社会イノベーション学部3年 小野拓馬君

研究団体

会計学研究会・民俗学研究会・ミステリークラブ・歴史研究会（KITSCH）・文学研究会・マスコミ研究会・司法試験勉強会・政治経済研究会・ヨーロッパ文化研究会

専門局

●照明局（SULT） 学内行事などでの照明事業全般を行う。

文化部連合

文化部連合とは、成城大学学友会員で構成される団体であって、文化的活動の促進のために組織された団体の集まりです。

本学では、文化系部活動と体育会系部活動とが独立し、別々の執行機関を持っています。その文化系部活動からなる連合組織が文化部連合であり、文化部連合本部を執行機関として各団体と文化的活動をしています。

新入生のみなさん、ご入学おめでとうございます。新しい環境のため、多くの不安やわからないことがあると思いますが、恥ずかしがらずに積極的に行動してください。積極的に行動し、自分のやりたいことを見つけることができたなら、有意義な大学生活を送れると思いますので、この環境に慣れて楽しい学生生活をお送りください。



平成23年度 文化部連合総務 高木 優（経済学部3年）

文化部連合本部とは

文化部連合本部は文化部連合所属団体の活動支援のため、会計・企画・広報・事務の四つ局が設置されています。

主な業務は、教室・備品・掲示板の使用届などの手続き受付や、学友会から配当される予算の管理、冊子「C-ZONE」を年3回発行することです。また各団体からの要望や受付も随時受け付けています。

文化部連合本部各局からメッセージ

会計局

会計局では、各団体の予算の決定・交付・会計報告書の受取りなどを行っています。団体活動に関わる金銭を取扱う重要な仕事に取り組んでいます。

新入生のみなさんが充実した大学生活を送られることを望んでおります。

企画局

企画局では主に、4月に文体連オリエンテーション、11月に文連総会の企画・運営を行っております。今年度の文体連オリエンテーションは、5月に開催予定です。ここでは、文化部連合・体育部連合会に所属する各団体のそれぞれの活動を一度に知ることができる良い機会ですので、友達とお誘い合わせの上、ご来場下さい♪

どの部活に入ろうか迷っていたら是非文連に相談しに来て下さい!!

広報局

広報局では主に、文化部連合広報誌 C-ZONE の制作を行っています。C-ZONE は、新入生に各部活動を紹介する「新入生歓迎号」、大学祭時に配布する「大学祭号」、各部活動新三役の方々を対象として諸手続・前年度活動報告等を紹介する「リーダーズ・サミット号」の年3回の発行が基本です。いずれも広報局員で、内容・構成から制作しています。また、原稿については、各団体に制作して頂いております。

文化部の活動に興味を持って頂けたなら、C-ZONE「新入生歓迎号」を覗いてみてください♪

事務局

事務局は、各団体が会議を開く時等に必要な教室を貸し出したり、インカムやデジタルビデオカメラ等、備品の貸し出しの受付を行っているところです。業務を通して、全団体の活動をバックアップさせていただくこととなります。みなさんの活動をより快適なものにするためのお手伝いができたら幸いです。



文化部連合所属団体一覧

新入生へメッセージ

アメリカ民謡研究会

アメリカ民謡研究会という名前ですが実はバンド部です。邦楽洋楽ジャンル問わず色々な音楽をやっています。経験者、初心者どちらも大歓迎です。♪

E.S.S.

ESSは年1回のESSO（英語劇）を行います。他では合宿、キャンプ、スノボなどもします。成城でも部員が多い方なので絶対一生の友達ができますよ。

映画研究部

みなさん映画は好きですか？きっと嫌いな人はいないはず。そんな「映画」を自分で作れるなんて素敵だと思いませんか？映画研究部ならそれが出来ます！

映像シナリオ研究会

私たち映像シナリオ研究会は、映画の撮影を軸として、音楽や色々なイベントを楽しむ部活です。是非一度、部室に足を運んでみて下さい。

演劇部

ご入学おめでとうございます。演劇部では経験者、未経験者、役者希望、裏方希望問わず部員一丸となって舞台を作っています。四月公演に是非来て下さい。

合唱団

私達の秘密を知りたい人は、<http://succ.fc2web.com/>をチェック!!!!!!!

華道部

華道部は月3回木曜日文連クラブハウスの和室で活動しています。小原流の先生が来て指導して下さいます。文化祭などの展示や資格取得が主な活動です。

ギター部

ノれる歌える楽しめる！もちろんギターも弾けます♪バンドを組んで、新しい学生生活を一緒に楽しみましょう♥フレンドリーな部活です！一本満足！ハッ

狂言研究会

日本の古典芸能の一つであることによって理解を深めることが目的です。知識・経験ゼロでも大歓迎なので気軽にいらして下さい。

軽音楽部

こんにちは、軽音楽部です。ポップスが好きなあなた、ロックが好きなあなた、ファンクが好きなあなた！軽音なら何でも出来ます！やったね☆

広告研究会

雑誌やCM作り等を通して、いかに人が興味を持てる媒体を作れるかを研究しています。毎年学園祭ではミスコンテストを主催しイベント作りも行っています。

古美術鑑賞会

私たち古美術鑑賞会は月に1回、部費で美術館に行ったり年に2回合宿に行ったりします。仲良くて楽しい部活なので、是非一度部室に遊びに来て下さい☆

特集 新入生歓迎

サイクリングクラブ

サイクリングクラブは月1回の活動をしています。文化部なので練習や競技はなく、和気あいあいとして楽しい部活ですので気軽に連絡・参加して下さい。

茶道部

私達茶道部は学園祭茶会、学習院女子大学との合同定例茶会に向け稽古を行っています。お茶とお菓子を用意しておりますので是非見学にいらして下さい。

写真部

写真部は主にフィルムカメラを用いて作品を創作しています。大学から始めた部員も多く所属しているので初心者の方でも気軽にいらして下さい。

将棋同好会

こんにちは。将棋同好会です。将棋同好会は元気にそして活発に活動しています。気軽に部室まで足を運んで下さい。

商業英語研究部

商業英語研究部では英語を勉強したい人、絶対勉強したくない人、共に大歓迎です。留学生との交流やリスニングを中心として活動で楽しくやっていますヨ。

書道同好会

書道同好会では毎年6月と11月の学内作品展示会の他に美術館巡り等の活動を行っています。少しでも興味のある方は文連ハウスまでお越し下さい。

生物部

生物部では現在、アロワナやポリプテルス等古代魚の飼育・観察や熱帯魚グッピーの品種改良の研究に取り組んでいます。生物が好きな方の入部待ってます。

ダンス部

こんにちは。ダンス部です。私たちは日々公演に向けて練習しています。初心者大歓迎！丁寧に教えるので、是非一度練習に足を運んで下さい。

釣部

釣部では月に一度釣りに行き、また合宿・BBQ・スノボなどのアウトドアを楽しんでいます。学年関係なく仲のよい部活なので是非新歓BBQに来てね！

天文研究会

天文研究会では天体観測・プラネタリウム鑑賞を主に活動しています。大学祭ではプラネタリウムを作成し秋と冬の星座と神話の公演をします。

美術部

ご入学おめでとうございます。これからの大学生活に希望と不安を抱いている人、美術部へ入りませんか？そこにはあなたが夢見るキャンパスライフが…

文芸部

文芸部は年に4回部誌を発行しています。内容は部員の創作小説やエッセイなど様々です。創作活動に興味がある人は初心者経験者問わず部室へ来て下さい。

成城ボランティア部

ボランティア部は、土日を中心に対人ボランティアを行っています。兼部もOKですし、活動のみの参加でも構いません。ぜひボランティアいかがですか？

漫画研究会

毎週金曜日、部室に集まってゆるーくやっています。年に数回部誌を出してわきあいあいとしてます。絵の描けない方も大歓迎！大学生活を、ジョイナス！

落語研究会

ご入学おめでとうございます！学内で安全な居場所を確保したいアナタ！学問と息抜きを両立させたいキミ！日本の笑いを感ぜたいYOU！待ってます！

旅行部

新入生のみなさんご入学おめでとうございます。旅行部は長期休暇を利用し、様々な所に旅行をする部活です。部員同士がとても仲が良く温かい部活です。

レストロ・アルモニコ管弦楽団

経験者はもちろん初心者も募集中！年2回のコンサートと合宿でみんな仲良く楽しく活動しています。気軽に話だけでも聞きに来てくださいね♪

体育部連合会

スポーツするなら体連！ 学生生活も残すところ4年、今しかできないことを、仲間と熱くやろう！

新入生の皆さんご入学おめでとうございます。皆さんは大学生生活に様々なイメージを持たれている事と思います。大学生生活は自分の動き方次第で、濃厚にも希薄にも成り得る4年間です。大学に入学した今、やりたい事を明確にし、良いスタートが切れるかどうかは今後の大学生生活を左右する重要な選択です。

さて、皆さんは自分のやりたい事は決まっていますか。まだ決まっていない方がいるならば、私は「体育会」をお薦めします。就職に有利だから、部室が使えるから。きっかけは何でも構いません。ただ「体育会」を経験せずに、「なんとなく」で敬遠してほしくはないのです。「一生懸命」という言葉がどこか泥臭いイメージをもたれている昨今、何かに努力し成果を出すことの格好良さを、そして仲間と分かち合う喜びを皆さんにも味わっていただきたいのです。今を面倒くさがって、卒業時に後悔するようなことはしてほしくありません。どうか自分の将来を見据えてください。皆さんが後悔のない大学生生活を送れるように陰ながら応援しています。



平成23年度 体育部連合会委員長 太田 隆彬 (社会イノベーション学部4年)

今年のテーマ

「**一緒懸命** ~力を合わせて~」

第56代成城大学体育部連合会本部全員集合!!

- | | |
|----------|---------------------------|
| 委員長 | 太田 隆彬 (アイススケート部男子アイスホッケー) |
| 副委員長 | 野原 緑 (女子タッチフットボール部) |
| 副委員長 | 松田 晃茂 (剣道部) |
| 運営局局長 | 田嶋 渚 (アメリカンフットボール部) |
| 広報局局長 | 山縣 藍子 (陸上競技部) |
| 財務局局長 | 堀江 聡子 (ラグビー部) |
| 事務渉外局局長 | 宮本 晃輔 (弓道部) |
| 四大戦推進局局長 | 山田 麻優 (ライフセービング部) |



四大学運動競技大会に参加しよう

旧制七年制高等学校当時より、同じような学風を持つ学習院大学・成蹊大学・武蔵大学と本学の四大学の体育会が中心となり、スポーツを通じて各校の親善交流を促進することを目的として行っている大会です。競技は、**各校の体育会所属団体が競い合う正式種目**、学内予選を勝ち抜いた一般学生が競う一般種目があります。腕に自信のある新入生は、成城大学の代表として四大戦に参加して勝利を掴んでください！

- 一般種目** 硬式・軟式庭球 (男・女・混)、卓球 (男・女・混)、サッカー、軟式野球、ソフトボール (男・女)、バスケ、トボール (男・女)、バドミントン (男・女)、バレーボール (男・女)、女子フットサル



体育部連合会所属団体一覧

新入生へメッセージ

合気道部

私達合気道部は全国大会優勝を目指し日々稽古に励んでいます。男女問わずみんなで楽しく活動しているので興味のある方は是非道場にいらしてください。

男子アイスホッケー部

新入生の皆さん！入学おめでとうございます！大学から何か始めたいと思っている諸君、ぜひアイスホッケー部をのぞきにきて下さい！お待ちしております！

アメリカンフットボール部

新入生の皆様ご入学おめでとうございます。大学で何か新しい事にチャレンジしてみませんか？大学生活を楽しみたいアナタ、まずはぜひアメフト部まで！！

空手道部

ご入学おめでとうございます。私達は松濤會という伝統流派に所属しています。型を中心に週3回から稽古をしています。初心者の方も体験してみてください。

弓道部

新入生の皆さん、ご入学おめでとうございます。大学生活で新しいことを始めてみませんか？私たち弓道部は皆さんの入部を心よりお待ちしております。

剣道部

こんにちは。剣道部です。私たちは人数が少ないながらも仲良く、充実した剣道ライフを送っております。皆さん一緒に剣道やりましょう。ファイティーン

硬式庭球部

硬式庭球部は、四大戦優勝・リーグ昇格を目指して日々練習に励んでいます。経験者も未経験者も興味を持った方は、是非テニスコートまで来て下さい。

硬式野球部

入学おめでとうございます。みなさん、どんな部活でもいいので、部活に入ってより多くの仲間と出会い、より充実した大学生活を送って下さい。

男子ゴルフ部

男子ゴルフ部です。私たちは日夜、学校の近くの練習場で練習をしています。初心者・経験者関係なく、ゴルフに興味のある方はぜひGETの連絡先へ！！

女子ゴルフ部

女子ゴルフ部は毎週月、火、金曜日に成城ゴルフで明るく楽しく頑張っています。少しでも興味がわいたら是非見学に来て下さい！待ってまーす！

サッカー部

勝つためにサッカーしてます。平日は指導者がいないので学生が主体となって活動している部活です。興味のある方はグラウンドに顔出して下さい。

女子サッカー部

女子サッカー部です。週4回の練習で初心者も一緒に楽しくやっています。たまに中高生と練習したり、学年の壁を超えた本当に仲の良い部活です。

自動車部

都会から少し離れた場所でちょっぴり非日常的な時間を過ごしませんか？自動車部の不思議な雰囲気を楽しんでください！！

柔道部

新入生の皆さん、入学おめでとうございます。部活に入ろうと考えている人も考えてない人も柔道部と一緒に充実したキャンパスライフを送りませんか？

水泳部

ご入学おめでとうございます。私たち水泳部は主に水球メインで練習してます。水球・競泳経験者、大募集です！興味のある方は是非見学に来て下さい！

スキー部

新入生の皆さんこんにちは。私達スキー部は少人数ながらも和気合々と活動しています。経験者でなくても興味があれば大歓迎！充実した大学生活になるよ。

漕艇部

新入生の皆さん、ご入学おめでとうございます。新しい事に挑戦したい人、何か打ち込む事がほしい人、是非漕艇部に足を運んでみて下さい。待っています。

卓球部

こんにちは、主将の山口です。私達卓球部は、上下関係がなく、一年生から四年生まで対等な関係を築いています。ぜひ見学にいらしてください。

女子タッチフットボール部

タッチフットは大学から始めるスポーツで、女子でもできる防具を使わないアメフト！興味が少しでもあったら学食にいる私達に気軽に話しかけて下さい！

馬術部

新入生の皆さんご入学おめでとうございます。大学に入って新しい事を始めたいアナタ！是非一度馬術部に遊びに来て下さい！部員一同お待ちしております♪

男子バスケットボール部

ご入学おめでとうございます。体育会では多くの仲間と励まし合い成長することができます。大学で成長したいと考えている人は、一緒にがんばりましょう。

女子バスケットボール部

みんなでバスケットしませんか！？気軽に練習を見に来て下さい。マネージャー希望も、未経験の方も大歓迎です。体育館で待ってます！！

バドミントン部

新入生のみなさん、こんにちは♥バドミントン部は現在17人の愉快的な仲間たち（笑）で活動しています。経験者の人も未経験者の人も大歓迎です！ヨロシク☆

男子バレーボール部

僕たち男子バレーボール部は、部員一人一人の意見を尊重し、各々が主役となれるような活気溢れるチームを目指しています。まずは気軽に練習を見に来てね☆

女子バレーボール部

春と秋に行われるリーグ戦や四大戦に向けて練習に励んでいます。皆仲が良くアットホームな雰囲気です。またチームプレーなので互いの信頼も厚いです。

男子ホッケー部

ホッケー部は選手・マネージャーを大学から始めたという部員が半数以上在籍しているので、興味があれば誰でも歓迎します。最高の4年間を約束します！

女子ホッケー部

ご入学おめでとうございます！大学生活が楽しいものになる為にも自分に合った部活を見つけましょう。ぜひ女子ホッケー部に足を運んでみてください！

洋弓部

新入生の皆さん、ご入学おめでとうございます。積極的に課外活動に参加し、充実した大学生活を送りましょう。洋弓部にも気軽に遊びに来て下さい！

ヨット部

海が好きな方、新しい事を始めたい方、クルーザーでの釣りやバーベキューを皆と楽しみたい方、大歓迎です！詳しく知りたい方はヨット部をwebで検索！！

ライフセービング部

大学という新しい世界に入った今！新しいコトを始めてみませんか？美しい海と美しい思い出、楽しい仲間達！さぁ、君もライフセービングを始めよう！！

ラグビー部

私達は長年の悲願であるAグループ昇格を果たすため日々活動しています。本気でラグビーしたい人、私達と共にラグビー部の新たな歴史を作りませんか。

男子ラクロス

ご入学おめでとうございます。初心者大歓迎です。部員の皆も愉快でとても和気あいあいして楽しいです！皆様の入部お待ちしております！

女子ラクロス

こんにちは！女子ラクロス部です。ラクロスは大学から始めるスポーツです。他大に友達がたくさんできます。大学生活、一緒にラクロス色に染めましょう！！

陸上競技部

陸上部は学年問わず仲の良い部活です。やる気があれば経験も問いません。選手はもちろん、マネージャーもすぐ仲良くなれますよ。気軽に声かけてね！！

ワンダーフォーゲル部

ご入学おめでとうございます！山登り・キャンプ・スキー・ダイビング・クライミングなどアウトドアを楽しみたい人は是非ワンダーフォーゲル部へ！

オリエンテーションに参加しよう

●執行部関係に興味のある方は、学生会執行部主催オリエンテーションへ

経済学部	……………	4月25日（月）	13:00～	2号館地下 002号教室
文芸学部	……………	4月22日（金）	13:30～	
法学部	……………	4月27日（水）	13:00～	
社会イノベーション学部	……………	4月26日（火）	14:30～	

●文化部、体育部に興味のある方は、文体連オリエンテーションへ

文体連オリエンテーションは5月に開催予定です。文体連オリエンテーションとは、体育部連合会と文化部連合に所属している部活が新入生のためにそれぞれの部活の魅力をアピールするイベントのことです。成城大学にあるたくさんの部活をすべて見られるのはこの機会を逃したら他にはないので部活を選ぶにはピッタリのイベントです！

私はアメリカンフットボール部にマネージャーとして所属していますが、大学に入学するまで体育会やアメリカンフットボールというスポーツに接点はありませんでした。しかし大学生活を充実させるため、何かしたいと思っていた時に出会ったのが部活でした。入部当初は初めての経験ばかりで戸惑うことも多々ありましたが、部活にバイトにとっても充実した大学生活を送っています。もちろん辛いことや大変なこともたくさんあります。しかしアメリカンフットボール部に入って、1つの目標に向かい一緒に頑張っていける仲間を得ることが出来、今では部活に入って本当に良かったと思います。

大学生活は何かしなければそのままあっという間に過ぎてしまいます。部活に入って充実した日々を送ってみませんか？気になっている部活がある人はもちろん、まだ迷っている人やどんなことをしたいか分からない人も是非足を運んでみてください！豪華賞品が当たる抽選コーナーも用意しています。

文体連所属団体、スタッフ一同、新入生の来場を心よりお待ちしております。

文体連オリエンテーション実行委員会代表 田嶋 渚（経済学部3年）

NEWS & TOPICS

大学西門の閉鎖について

2月1日（火）より大学西門は恒常的に閉鎖となりました。

3号館建て替えの際に工事車両が多く行き来するため、学生の安全確保を目的に西門が暫定的に開門されました。3号館の建設が完了した現在、当初の目的がなくなり、また守衛のいない門を開放することでの保安上の問題もあり閉鎖することとなりました。今後は正門もしくは南門からの入構をお願いいたします。

学生食堂の開放時間延長について

法人棟1階学生食堂の平日の開放時間が下記のように変更になりました。

なお、食事のラストオーダーに関しては今まで通り16：00（土曜日14：00）までとなります。

○平日（月曜日～金曜日）の開放時間

10：00 ～ 16：30 → 10：00 ～ 18：00

○土曜日の開放時間

10：00 ～ 14：30 → 10：00 ～ 15：00

図書館の開館時間延長について

図書館の開講期間中の土曜日および、試験期間中の平日の開館時間が延長されます。

○開講期間の開講時間

月曜日 ～ 金曜日 9：00 ～ 20：00

土曜日 9：00 ～ 18：00

○試験期間（7月/1月）の開館時間（平日）

月曜日 ～ 金曜日 9：00 ～ 21：00

喫煙所の変更について

既存の喫煙所を見直し、平成23年4月1日より右図のとおり変更となりました。

×印の付いている場所での喫煙は今後できませんのでご注意ください。

既存の喫煙所は統廃合して、7号館と8号館の間のサービスヤードに喫煙所が新たに設置されました。

喫煙所以外での喫煙、吸殻のポイ捨て等、喫煙マナーが守られていません。このままでは喫煙所を廃止し学内全面禁煙措置を取らざるを得なくなってしまいます。喫煙する際は、所定の喫煙所でマナーを守って利用してください。



マナーについて

砦支所前の交差点の歩行者用信号を無視しての横断や、横断歩道外で道路を横切る、歩道をはみ出して歩くなど、学外でのマナー違反が目立ちます。近隣住民や運転者から苦情が寄せられています。大学から一歩外へ出ても成城生である自覚を持ち、近隣住民や一般の方に迷惑を掛けないように心掛けてください。

各種お知らせ

第32回 学長賞懸賞論文の募集について

学長賞懸賞論文は、本学学生の勉学意欲を振起することを目的として、1980年度から始められました。審査の結果、優秀作品と認められたものには、最優秀賞、優秀賞、奨励賞をそれぞれ贈り、入賞者には賞状および副賞（最優秀賞15万円、優秀賞10万円、奨励賞5万円）が授与されます。

本年度の応募要領（論題、応募規定、論文提出期間等）については、5月下旬にあらためて掲示板およびホームページにて発表します。
【教務部】

自転車通学を希望する場合（年度ごとに申請）

学生部で登録申請を行い「登録ステッカー」を受け取り、自転車本体の目立つ位置に貼付してください。
なお、バス、電車での通学との併用は出来ません。定期を購入している学生には「登録ステッカー」は発行しません。
駐輪は指定された駐輪場内に、駐輪してください。年度更新されていなかったり、所定の場所以外で駐輪した場合は撤去します。

【学生部】

「Campus Square for Web（キャンパス・スクエア・フォー・ウェブ）」について

Campus Square for Web は、学生生活に必要な情報等をインターネットから閲覧・登録できるシステムです。

●アクセスURL（アドレス）

<https://cs.seijo.ac.jp/>

大学ホームページ → 在学生 → Web Tools → Campus Square for Web
からもアクセスできます。

●Campus Square for Web で利用できる情報

学籍情報：大学に登録されているあなたの情報です。
履修状況（履修登録完了後から）
個人成績情報
休講・補講・教室変更情報（履修登録完了後から）
お知らせ掲示：インターネット版お知らせ掲示です。

※全てのお知らせが掲載されるとは限りません。必ず学内掲示板を確認するようにしてください。

※詳しくは「パンフレット成城2011」26～27頁参照

2011年度 クラス担任・学生委員等一覧表

本学では、クラスごとの担任、学生委員など、教員と学生とのふれ合いを第一の目的とした学生担当制度があります。どのようなことでもクラス担任・学生委員等に気軽に相談してください。

また、2年次以降も、ゼミナール・基礎演習・専門演習などの担当教員から指導・助言を受けることができます。

経済学部		
学年	組	担任
1	A	塚原英敦
	B	河口洋行
	C	中條屋進
	D	林幸司
	E	海老島均
	F	庄司匡宏
	G	中村理香
	H	山重芳子
	I	牧野陽子
	J	木下直也
	K	小宮路雅博
	L	阿部勘一
	M	金春姫
	N	陳力衛
	O	平野創
	P	相原章
2	ゼミナール担当教員	
3	ゼミナールを履修していない学生は、	
4	経済学科	山重芳子
4	経営学科	相原章

文芸学部		
学年	組	担任
1	A	宮崎修多
	B	谷内田浩正
	C	喜多崎親
	D	俵木悟
	E	森暢平
	F	村瀬鋼
2	A	竹内史郎
	B	佐藤光重
	C	岩佐光晴
	D	松崎憲三
	E	後藤将之
	F	荒畑靖宏
3	A	池田一彦
	B	木下誠
	C	山下純照
	D	外池昇
	E	牧野圭子
	F	有田英也
4	A	小林真由美
	B	井上徹
	C	津上英輔
	D	篠川賢
	E	川上善郎
	F	富山典彦

法学部		
学年	組	担任
1	学生委員	西土彰一郎
		川淳一
		永井典克
		平野篤司
		佃陽子
2	基礎演習担当教員	
3	専門演習担当教員	
4	専門演習を履修していない学生は、 指宿信 森川俊孝	

社会イノベーション学部		
学年	組	担任
1	学生委員	加藤敦宣
		斎藤忠志
		田中陽子
		平井康大
		石原邦雄
3	ゼミナールⅠ担当教員	
4	ゼミナールⅡ担当教員	
ゼミナールを履修していない学生は 学生委員が担当		

主な関係部署の電話番号

大 学 関 係	教務部	教務課	03-3482-9045
		学務課	03-3482-9054
	学生部	学生課	03-3482-9081
		学生相談室	03-3482-9086
		大学保健室	03-3482-9085
		トレーニングセンター	03-3482-5790
	大 学 関 係	キャリア支援部	03-3482-9063
		就業力育成支援室	03-3482-9079
		国際交流室	03-3482-9020
		企画調整室	03-3482-9031
		大学図書館メインカウンター	03-3482-9148
		メディアネットワークセンター	03-3482-2165
		管理課	03-3482-9239
		入試広報部	03-3482-9100
		経済学部研究事務室	03-3482-9403
		文芸学部共用研究室	03-3482-9412
	学 園 関 係	法学部受付	03-3482-9644
		社会イノベーション学部研究事務室	03-3482-9764
		共通教育研究センター	03-3482-9556
		会計課	03-3482-1302
管財課		03-3482-1409	
学園正門案内所		03-3482-1452	
伊勢原総合グラウンド		0463-93-0771	

大学事務取扱時間

各部署	場所	月曜日～金曜日	土曜日
教務部・学生部	1号館1階	8:30～18:00	8:30～13:00
保健室	1号館1階	8:30～18:00	8:30～13:00
相談室	4号館1階	10:00～13:00 14:00～17:00	10:00～13:00
キャリア支援部	1号館1階	8:30～18:00	8:30～13:00
就業力育成支援室	2号館2階	8:30～16:30	8:30～13:00
入試広報部	2号館1階	8:30～18:00	8:30～13:00
管理課	2号館1階	8:30～16:30	8:30～13:00
国際交流室	1号館1階	8:30～16:30	8:30～13:00
企画調整室	2号館2階	8:30～16:30	8:30～13:00
図書館		9:00～20:00 <small>(試験期の7月・1月は、21:00まで)</small>	9:00～18:00
メディアネットワークセンター	8号館1階	9:00～20:00	9:00～16:00
経済学部研究事務室	3号館4階	8:30～16:30	8:30～13:00
文芸学部共用研究室	3号館3階	8:30～18:00	8:30～13:00
法学部受付	5号館1階	8:30～16:30	8:30～13:00
社会イノベーション学部研究事務室	3号館4階	8:30～16:30	8:30～13:00
共通教育研究センター	1号館2階	8:30～16:30	8:30～13:00
非常勤講師控室	1号館2階	8:30～16:30	8:30～13:00

※夏季・春季休暇中は変更となります。

※日曜日、国民の祝日、年末年始、夏季一斉休業期間は業務を行いません。

その他変更がある場合は、掲示・Campus Square for Webでお知らせします。

平成23年度主な人事異動

新任役職者

文学研究科長	小島孝之
社会イノベーション研究科長	手塚公登
経済学部長	杉本義行
社会イノベーション学部長	篠原光伸
教務部長	伊地知寛博
入試広報部長	富山典彦
学生部長	神田範明
キャリア支援部長	内田真人
図書館長	木畑洋一
メディアネットワークセンター長	小澤正人
共通教育研究センター長	林田伸一
経済研究所長	明石茂生

新任教員

経済学部	河□洋行	教授
------	------	----

経済学部	林幸司	専任講師
経済学部 (共通教育研究センター専担)	海老島均	教授
文芸学部	喜多崎親	教授
文芸学部	高名康文	准教授
文芸学部	俵木悟	准教授
法学部	山本輝之	教授
社会イノベーション学部	石井康毅	准教授
共通教育研究センター	勝又あずさ	特別任用准教授

昇任

相原章	(経) 准教授	→	教授
金春姫	(経) 専任講師	→	准教授
荒畑靖宏	(文) 専任講師	→	准教授
杉本豊久	(文) 准教授	→	教授
劉穎	(文) 准教授	→	教授

編集後記

●4月1日より大学内の喫煙所が大幅に変更された。一気に3ヶ所が撤去され、新たに1ヶ所が設置された。ここ最近の喫煙マナーの低下は酷く、喫煙所以外での喫煙や吸殻のポイ捨てが大変多く見受けられる。毎年のように見直されていく喫煙所。毎年のように議論される学内全面禁煙。心無い喫煙者達によって、非喫煙者はもとより、ルールをきちんと守っている喫煙者までもが迷惑を被っている。教養はもちろんのこと、周りへの気遣い、他人を思いやる心もしっかりと身に付けて欲しいと願う。(M.K)



～今号の表紙～

今年も成城学園の桜たちが、
入生の皆さんを歓迎しています。

(撮影：恵雅堂出版(株))
(学生部)

学生生活 230号

発行日	平成23年4月11日
編集・発行	成城大学・学生部
	〒157-8511 世田谷区成城6-1-20
編集責任者	村瀬 鋼
編集	中村睦久・福室米太郎・加藤雅敏・佐藤英之
印刷	株式会社 芳文社