



学生生活 Campus SEIJO

新入生歓迎特集号

No.226



CONTENTS

学長挨拶	2~3		
学部長からのメッセージ	4~7	体育部連合会	14~16
成城大学学友会へようこそ	8	スポーツしようよ!	
学友会組織図	9	Campus Seijo Information	17~24
部員を募集して活動する学友会の団体	10	文体連オリエンテーション/担任・学生委員制度	17
文化部連合	11~13	フレッシュマンガイダンス	18~19
バリエーション豊かな文連です!		各部の主な業務紹介/各種お知らせ/2010年度学事・行事暦(前期)	20~21
		路上禁煙地区のお知らせ/「成城 学びの森」コミュニティ・カレッジ春夏講座のお知らせ/編集後記	22~24



さまざまな個性と知り合おう！

学長 油井 雄二

新入生の皆さん 入学おめでとう。

春は、秋の紅葉の季節と並んで、成城の町が華やかな色に包まれる最も美しい季節です。満開の桜の下、成城大学に入学された皆さんを教職員一同、心から歓迎します。

皆さんは成城大学が迎え入れた61回目の入学生になります。古来、数え年で60歳を迎えると還暦といってお祝いをする習慣がありますが、これは昔の暦である干支（えと）が60年で一周してまた同じ干支に戻ることに由来するものです。昔の人は60年を歴史の一区切りと考え、また新たな人生に踏み出すお祝いと考えたのでしょう。成城大学は1950年に2つの学部で出発しましたが、60年の間に4つの学部とそれに接続する4つの研究科をもつ人文社会系の総合大学に発展してきました。これまで成城大学で教鞭をとられた教員や職員の方々、そして何よりも皆さんの先輩方の努力の賜物です。私たちはそれに感謝するとともに、力をあわせて成城大学の輝かしい歴史に新たな1ページを書き加えましょう。

さて、今年は21世紀に入って10年目ということになります。皆さんの多くが誕生されたのは1990年代の初め、20世紀の最後の10年ですね。当時を思い起こすと、1990年には東西ドイツが統合されて冷戦も終結し、来るべき21世紀は、戦争に明け暮れた20世紀と違って平和な世紀になると多くの人が期待していました。しかし2001年には9.11テロが発生し、その期待は無残にも消し飛んでしまいました。

今、世界は、政治的にも経済的にも多極化、多様化が進み、冷戦時代の米ソ2大国や

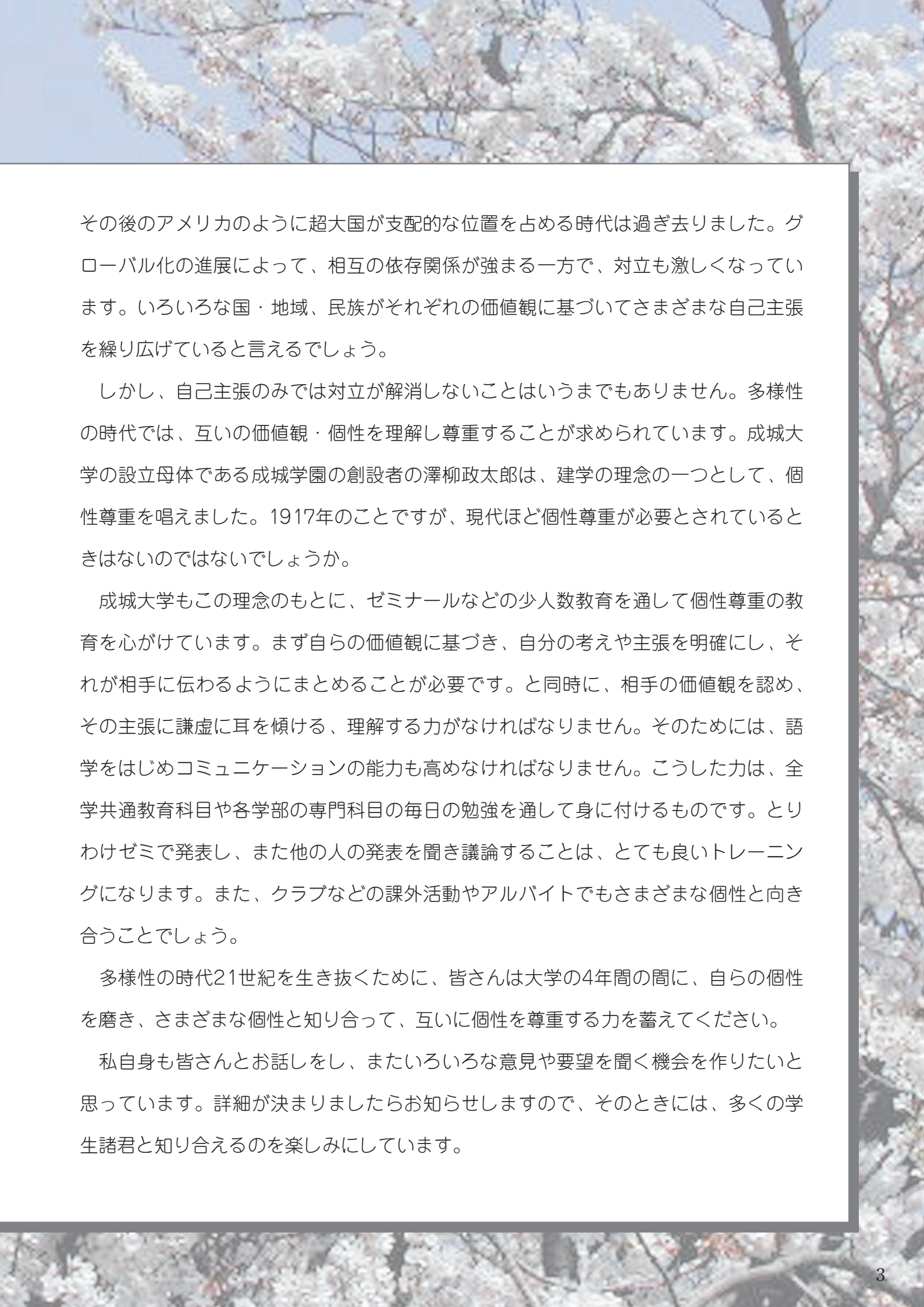

その後のアメリカのように超大国が支配的な位置を占める時代は過ぎ去りました。グローバル化の進展によって、相互の依存関係が強まる一方で、対立も激しくなっています。いろいろな国・地域、民族がそれぞれの価値観に基づいてさまざまな自己主張を繰り広げていると言えるでしょう。

しかし、自己主張のみでは対立が解消しないことはいうまでもありません。多様性の時代では、互いの価値観・個性を理解し尊重することが求められています。成城大学の設立母体である成城学園の創設者の澤柳政太郎は、建学の理念の一つとして、個性尊重を唱えました。1917年のことですが、現代ほど個性尊重が必要とされているときはないのではないのでしょうか。

成城大学もこの理念のもとに、ゼミナールなどの少人数教育を通して個性尊重の教育を心がけています。まず自らの価値観に基づき、自分の考えや主張を明確にし、それが相手に伝わるようにまとめることが必要です。と同時に、相手の価値観を認め、その主張に謙虚に耳を傾ける、理解する力がなければなりません。そのためには、語学をはじめコミュニケーションの能力も高めなければなりません。こうした力は、全学共通教育科目や各学部の専門科目の毎日の勉強を通して身に付けるものです。とりわけゼミで発表し、また他の人の発表を聞き議論することは、とても良いトレーニングになります。また、クラブなどの課外活動やアルバイトでもさまざまな個性と向き合うことでしょう。

多様性の時代21世紀を生き抜くために、皆さんは大学の4年間の間に、自らの個性を磨き、さまざまな個性と知り合って、互いに個性を尊重する力を蓄えてください。

私自身も皆さんとお話しをし、またいろいろな意見や要望を聞く機会を作りたいと思っています。詳細が決まりましたらお知らせしますので、そのときには、多くの学生諸君と知り合えるのを楽しみにしています。

学部長からのメッセージ



経済学部で学ぶ新入生諸君に

経済学部長 浅井 良夫

経済学部に入學した皆さん、入學おめでとうございます。期待に胸を膨らませていると同時に、これから始まる大学生活に馴染むことができるか、いささか不安も感じていることでしょう。

皆さんにとって、経済学という学問は、これまで遠い存在であったと思います。買い物をしたり、銀行へ行ったりすることも経済活動ですから、経済はとても身近な事柄のはずです。しかし、経済を理論的に考えた経験は、ほとんどなかったのではないのでしょうか？経済学や経営学に、皆さんは大学で初めて接することになりますので、じっくり腰を据えて、勉強して頂きたいと望みます。

経済学部に入學する学生のなかには、社会に出てすぐに役立つ知識や技術を身につけようとする人が少なくありません。実用的な知識を習得することも意味はあるとは思いますが、それは専門学校でも学べることであり、社会に出てからでも遅くはありません。4年間という、それなりに長い大学生活は、これからの人生の基礎作りのための期間です。断片的な知識は、すぐに忘れてしまいますし、実用一辺倒の知識は、時代が変われば使い物にならなくなります。経済学や経営学を、その発想の根本から徹底的に学ぶならば、皆さんにとっての一生の財産として残るはずですよ。

グローバル化の進展とともに、企業や人やマネーの国境を越えた動きは、ますます活発になって来ています。また、中国や韓国やインドなどアジア諸国の台頭にも、目覚ましいものがあります。東アジア通貨危機やサブプライム危機などの混乱にもかかわらず、こうした傾向は今後も続くでしょう。歴史的な大きな変化の鼓動を肌で感じつつ、将来のアジア経済を担う人材になるという自覚に立って、広い視野に立って勉学に励んでください。また、積極的に大学の外に出て、さらには国外へも目を向けて、さまざまな経験を積むことも、若い皆さんにとっては、とても大事だと思います。

本学の経済学部は、幅広い知識と実践能力を身に付けた「新時代の経済人」を養成することを理念に掲げています。経済学・経営学を基礎からしっかりと学ぶことができる体制を組んでいるだけでなく、思考力や応用力を養うことを重視して、ゼミナールを必修にしています。経済学や経営学は、人間と社会にかんする学問という点で、さまざまな学問と密接に関連しています。周辺の学問領域からも幅広く知識を吸収すれば、人間や社会はより多面的に見えるようになります。それは、経済学・経営学をより深く理解するのに役立つだけでなく、豊かな人間形成にも繋がるだろうと思います。皆さんが幅広く学べるようにカリキュラムを工夫していますので、意欲的に学んでください。

新入生の皆さんには、これから4年間、充実した大学生活を送って頂きたいと願っております。

文学の意義

—文芸学部新入学の諸君へ—

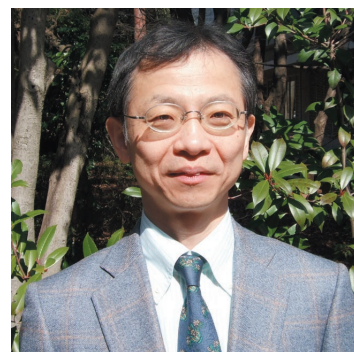

文芸学部長 上野 英二

ここで言う文学とは、詩や小説などの、いわゆる文学ではない。文字通り「文の学」、すなわち学問の名としての文学である。世にある大学の文学部は、この意味でその名を冠している。「文」すなわち「あや」。人が創り出す様々の模様を「文」と言う。言語、文化、文学（いわゆる）、芸術、社会、歴史…、そして人生それ自体。天文、地文に対する人文、それを学ぶのが学問としての文学なのである。成城の文芸学部で教授される学問は、大むねこの文学の範疇に収まるものと言ってよい。

しかしこの文学、世の中ではものの役に立たないと言って、些か旗色が悪い。医学や工学のように、即座に社会に実利をもたらす、いわゆる実学に対して、虚学としてないがしろにされることも無いわけではない。

しかし、決してそういうものではない。卑近な例で言えば、「丸い卵も切り様で四角、ものも言い様で角が立つ」と言う、「ものの言い様」がつまり「文」であり、とするならば、それについて学ぶ文学は、「角が立」たない人生を送れるという実益をもたらすということになる。小は日常のコミュニケーションから、中は広報や営業、大は国際政治に至るまで、「角が立」たないということになるならば、これは大いに役に立つ、と言うべきであろう。文学は、これらの基礎ともなっている。

勿論、文学の意義は、こうしたコミュニケーションのレベルに留まるものではない。コップに半分の水を、もう半分しか無いと言うか、まだ半分もあると言うか、はたまた何と言うべきか。この「ものの言い様」はすでに哲学の認識論、存在論の問題である。文学は、世界をどのように理解すべきか、あるいは世界はどのように創造されるか、……という深遠な世界に我々を導いてくれる。そもそも「もの」とは何なのか、「言う」とは何なのか、誰が「言う」のか、何故に「言う」のか…。結局のところ、文学は、「人」とは何か、「生きる」とは何か、すなわち人生を学ぶことに繋がって行くのである。

また、「もの」を「言う」のは人間ばかりではない。時には「肩書き」や「金」さえ「ものを言う」。あるいは、「口」ばかりが「ものを言う」のでもない。時には「目」も「口ほどに」、「ものを言う」。日常茶飯、山川草木、聴く耳さえあれば、われわれはあらゆるものの「ものを言う」声を聴くことができる。「文学」が学ぶべきものは、至る所にあると言ってよい。極言すれば、我々は「文学」によって人生のすべてについて学ぶことができるのである。これがものの役に立たない、ということがあるであろうか。

もとより文学を学ぶこと自体は、楽しいことでもある。文学を学ぶ過程で、君達はこの上もなく豊かで美しい世界を目のあたりすることとなるであろう。そしてそのたびに新しい自分と出会うこととなるであろう。

これほど幸せなことは無いだろう。大いに学ばずんばあらず。

そのスタートラインに立った君達を祝福せずにはいられない。

心から言う。入学、おめでとう！！

学部長からのメッセージ



『法』を学ぶ

法学部長 今野 裕之

新入生のみなさん、入学おめでとうございます。みなさんは今日から晴れて成城大学法学部の一員として、われわれとともに『法』を学ぶ仲間となった訳です。

われわれの学ぶ『法』の完全な定義を下すことはほとんど不可能と言えませんが、とりあえず、『法』が社会生活における人間相互の関係の規律であり、『法』は社会生活自体を可能にする機能をもつことには異論はないと思います。すなわち、社会生活が可能のためには、社会の構成員がその各人の傾向、趣味または利害の考慮に基づき恣意的に行動するかわりに、すべての者に対し妥当すべき客観的な秩序たる『法』に準拠して行動することが要求されます。そして、この社会生活の客観的秩序たる『法』は、その客観性のゆえに、個々の場合の特別な事情を顧慮することなく、一律に行われることが要求されます。もちろん『法』を制定する場合に立法者は個々の場合における不当な結果や不正義をできるだけ避けようと努力しますが、その主眼とするところは社会生活全体の考慮なのです。このように、『法』が特定人にあてられまたは特定の場面にのみ適用されるのではなく、一般人にまたは一般的な場合に適用されることを「法の一般性」といいます。『法』が社会生活の規範として一般性を有し、『法』の適用されるべき前提が存在する場合において一様に適用されねばならないことは、社会生活の秩序維持のために必要なことであり、そのために、社会規範たる『法』は、その存在および内容ができるだけ明瞭に示されている必要があります。しかし、人間の起草する文章の性質上、その意味が必ずしも明瞭でない場合があるのみならず、『法』が一般的・抽象的な原則である結果として、個々の場合が『法』の規定する大前提に包摂されるか否かについて疑義を生ずることが少なくありません。これが『法』について解釈の必要が生ずるゆえんです。『法』を学ぶうえではこうした法解釈学が重要な地位を占めています。もっともそれは法学的価値によるのではなく、むしろ法適用の実際的・目的から出たものと言えます。

『法』を学ぶことは、こうした実際的・目的にとどまるものではありません。法学は『法』をその対象としますが、対象たる『法』自体を作ることにも大いに寄与してきました。現代における膨大な実定法の体系は、法学の所産と言っても過言ではありません。立法者は、社会生活における諸々の必要を考慮し、共同生活の理想から価値判断をし、『法』の内容を決定することを要しますが、あまりに理想的であり現実の生活との間隔が大き過ぎるならば、『法』は実現力を欠き、『法』たる機能を全うできないでしょうし、反対に、あまりに現実の必要にのみ捕らわれ、社会理想の目標を見失うならば、それは社会生活における人の行為の基準としての指導的機能を営むことはできないでしょう。この両極の間において適当な妥協点を発見し、社会生活を少しずつでも理想の方向に引き上げていくことが『法』の任務とするところなのです。そしてこのような『法』を発見することこそ、『法』を学ぶことの大きな意義なのです。ともに『法』を学ぶ仲間を歓迎します。

「信念」×「信頼」×「一歩進める勇氣」→∞



社会イノベーション学部長 篠原 光伸

社会イノベーション学部の新入生の皆さん、入学おめでとうございます。2005年4月に開設された社会イノベーション学部は、成城大学に法学部が開設されて以来、ほぼ四半世紀ぶりに本学に新設された学部です。それだけに学内はいうに及ばず、学外からも非常な注目をもって見られている学部です。「イノベーション」ということを中核に据えた4年間の教育を提供する学部としては、おそらく日本では唯一の存在であり、それだけに卒業生達が、今後、社会においてどのようなイノベティブな活動を行ってくれるのかと教職員一同わくわくするような気持ちで教育活動を行っています。

この社会イノベーション学部は、「イノベーション」ということを21世紀に生きるわれわれの最重要課題であるとして捉え、このイノベーションを「政策」、「戦略」、「心理」、「社会」の4つの視点から考えていくということを学部教育の根底に据えて誕生しました。すなわち、イノベーションの創造ということを国の行う諸政策や企業のとる行動の側面から考えるとともに、イノベーションを受容れる人間の心理や社会への影響をイノベーションの普及という側面から考える教育を行っています。これは単に、「イノベーション=科学的発見や発明」という見方ではなく、社会に受容され、何らかの影響を及ぼしてこそイノベーションであるという考え方に基づいています。ですから創造ということと同じ比重で普及、影響ということも重視した教育を行っています。

では創造のためには何が必要でしょうか。個人や組織の能力はもちろんですが、極論すれば最も必要なのは「信念」ではないかと私は考えています。とかく新しいアイデアに対しては既得権益等の関係から積極的、消極的、さまざまな形で反対が必ず出てきます。せっかくの良いアイデアも周囲の状況から頓挫してしまうということが往々にして生じがちです。そのような状況を打開していくためには、正しい、将来は物になると判断したらそのアイデアを押し通す「信念」が必要です。能力の不足は外部から調達して補足することも可能ですが、信念はその人の内部から生じるものであり、外部から補足することができません。では次に普及についてはどうでしょうか。ここで必要となってくるのが、「信頼」だといえるでしょう。あの人のということなら「信頼」できるという良好な信頼関係を築くことが、新しいアイデアの採用を促す原動力になります。そして最後に必要になってくるのが、現状打破のために一歩踏み出す「勇氣」だと思います。つまり実際の行動に移すということです。「信念」があってもそれを通すという実際の行動がなければそれは絵に描いた餅と同じですし、また自分から行動をとらなければ他人との良好な「信頼」関係は醸成されません。「信念」×「信頼」×「一歩進める勇氣」の式はこの関係を表してみたものです。

4年間という学生生活は一見長いようで、実際に過ごしてみると短く感じられるものです。新入生の皆さんには、この3要素の関係を常に頭に入れて考え、無限大(∞)の価値を産むような学生時代を送ってもらいたいと考えています。

成城大学 学友会 へようこそ

新入生の皆さん、ご入学おめでとうございます！

さて、「成城大学学友会へようこそ」と、突然言われても、「学友会って何？」という感じですよね。まず、「学友会」を構成する「学友会員」とは誰か？というと、成城大学に在籍しているすべての学生が、学友会員となるんですよ。（大学院生は除きます）ですから、みなさんが成城大学に入学したその瞬間から、学友会員になっているというわけです。

それでは、学友会とは何かということを一言でいうと、「**学生の学生による学生のための組織**」ということになります。右のページにあるのが、現在の学友会の組織図です。学友会費は、学費と一緒に毎年徴収されていて、その中から、各部活・団体の活動費や、オリエンテーション、その他学生主催の行事などにお金が使われているのです。

部活するのもよし、行事に参加するのもよし、とにかく、大学生活を、楽しみましょう♪



全学総会

成城大学の学生にかかわる様々なことをまとめて報告したり、決議する〈最高議決機関〉のことです。中学とか高校でやった生徒総会に近いと思います。毎年6月に五十周年記念講堂で開催され、各部活の決算報告・予算報告、学友会諸問題についての決議が主な内容。全学生の4分の1以上の出席が委任状の提出がないと成立しません。

学友会の組織を簡単に説明するとこんな感じだね。

総務会

学友会各機関の統轄、全学総会の開催、学友会費の資産管理の責務を負って中心となって活動しているのが総務会です。総務会は、経済学部部会・文芸学部部会・法学部部会・社会イノベーション学部部会・文化部連合・体育部連合会の各代表（総務または委員長）・各副代表（副総務または副委員長）から構成されており、毎週（長期休暇中も月に2回）開かれています。日常で生じる成城大学・学生の問題を話し合いで解決に努めています。

会計委員会

実際に学友会のお金を管理している委員会。各団体との予算折衝や決算の事務を担当しています。

会計監査委員会

学友会の資金がきちんと運営されているかチェックする委員会。決算時期には大変お世話になります。

執行部

各学部に所属する学生の自主的な研究活動の推進及び大学生活の向上のために各種活動・行事を行っています。冊子を作ったり、講演会を開いたり、オリエンテーションを運営しているのも執行部です。本学の学生であれば誰でも入れる、部員を募集して活動する団体です。

学友会組織図

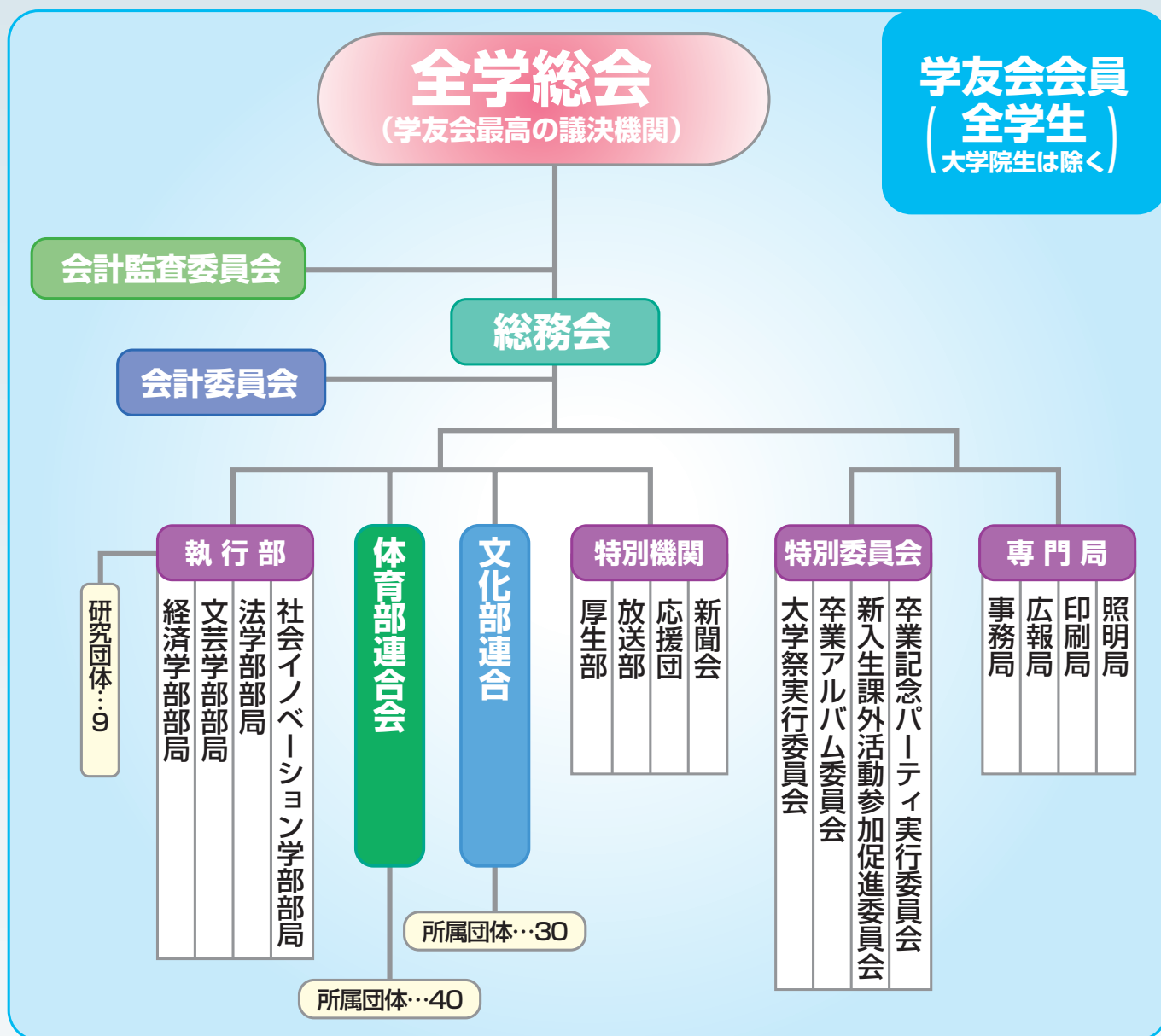

平成22年度総務会メンバー

総務会議長兼経済学部部会	総務	伊藤	圭太
総務会副議長兼法学部部会	総務	大野	優
文芸学部部会	総務	市村	沙菜
社会イノベーション学部部会	総務	江崎	智宏
経済学部部会	副総務	坪田	香雪
法学部部会	副総務	座間	桃子
文芸学部部会	副総務	高野	真大
社会イノベーション学部部会	副総務	内田	啓太
文化部連合	総務	向井	裕介
文化部連合	副総務	安野	翔一
体育部連合会	委員長	長谷川	拓也
体育部連合会	副委員長	菅波	芙美
会計委員会	委員長	高橋	翼

次のページにつづく

部員を募集して活動する学友会の団体

執行部

経済学部部局

文芸学部部局

法学部部局

社会イノベーション学部部局

学友会執行部主催オリエンテーション日程

《場所…2号館002教室》

経済学部…………… 4月 6日 (火) 15:00～
 文芸学部…………… 4月 9日 (金) 15:00～
 法学部…………… 4月 8日 (木) 15:00～
 社会イノベーション学部
 ……………… 4月10日 (土) 15:00～

★学生による学生のためのイベント★

連合組織

文化部連合所属団体
 ………………11頁
 冊子「C-ZONE」発行



体育部連合会所属団体
 ………………14頁
 冊子「GET」発行



文体連オリエンテーション日程

日時…………… 4月23日(金)16:30～
 ※ 5時限目休講
 場所…………… 五十周年記念講堂

★学内の部活・専門局
 ・特別機関を一挙に
 紹介するイベント★



特別委員会

大学祭実行委員会

11月に開催される大学祭の企画・運営を行う。
 ※年間を通して活動しています。



卒業アルバム委員会

成城大学卒業アルバムの製作・運営を行う。

卒業記念パーティ実行委員会

成城大学卒業記念パーティーの企画・運営を行う。

研究団体

会計学研究会
 民俗学研究会
 ミステリークラブ
 歴史研究会 (KITSCH)

文学研究会
 マスコミ研究会
 司法試験勉強会
 政治経済研究会
 ヨーロッパ文化研究会

特別機関

厚生部

アルバイト及び下宿の斡旋等の、学内における厚生事業を行う。

放送部

学内行事などでの各種の放送活動全般と放送研究活動を行う。

新聞会

成城大学新聞の発行を行う。

応援団

各種の体育・文化両方面の応援活動を行う。

*リーダー部

*チアリーダー部「BRUINS」



専門局

照明局(SULT)

学内行事などでの照明事業全般を行う。

文化部連合

バリエーション豊かな文連です。

新入生の皆さん、ご入学おめでとうございます！！

新生活に胸をワクワクさせていることと思います♪大学生活の中で、講義のみならず部活動にも興味を抱いている方も多いのではないのでしょうか？色々な部活動・サークルを見学し、自分にとって一番、興味をもてる活動や仲間を見つけてみてください。その中に文化部連合に所属する30団体も候補に入れて頂けたら…と思っています。

文化部に興味のある方は、お気軽に1号館半地下
文化部連合本部へお越し下さい！



アメリカ民謡研究会

E.S.S.

映画研究部

映像シナリオ研究会

演劇部

合唱団

華道部

ギター部

狂言研究会

軽音楽部

広告研究会

古美術鑑賞会

サイクリングクラブ

茶道部

写真部

将棋同好会

商業英語研究部

書道同好会

生物部

ダンス部

釣部

天文研究会

美術部

文芸部

ボランティア部

漫画研究会

落語研究会

旅行部

レストロ・アルモニコ管弦楽団

Student Bible (休部中)



文化部連合とは

成城大学学友会員で
構成される団体であって、

文化的活動の促進のために組織された団体の集まりです。

本学では、文化系部活動と体育会系部活動とが独立し、
別々の執行機関を持っています。

その**文化系部活動からなる連合組織が文化部連合**であり、
文化部連合本部を執行機関として各団体とも文化的活動をしています。

本学では、公認課外活動団体は部活動、
非公認課外活動団体はサークルと位置づけられています。
部活動とサークルの違いは、「部室の有無・部費の有無(学友会配当)」等の様々な点で異なります。

部室があるのとないのとでは活動の安定性が違いますし、
部費が全額個人負担であるのとでは、大きな違いです。

サークルも然ることながら、
現在30ある文化部連合所属団体をご覧になって頂ければ、幸いです。

文化部連合に所属する団体は、4月に体育部連合会と合同で「文体連オリエンテーション」、6月に「六月祭」、11月には「大学祭」など年間を通して様々なイベントに参加しています。

文化部連合本部とは

私たち文化部連合本部は、文化部連合所属の皆さんが活動しやすいよう
にお手伝いをしています。会計・企画・広報・事務の4つの局に分かれ、お
昼と放課後、本部にて仕事をしています。

主な仕事は、教室・備品・掲示板の使用届などの手続き、予算について、
年3回の冊子「C-ZONE」の発行などですが、各団体からの要望・相談も受
け付けています。また、1年の中でも大きなイベントとして、リーダーズ・
サミットがあります。

各部の部長・副部長・会計の方々が集まり、部の運営に必要なことを学び、
更に他の部の人たちとのディスカッションをする場です。連合としての更
なる発展のため事前オリエンテーションも行いました。各団体同士、また
団体と本部との相互理解のためにも、とても重要な場です。

皆さんが楽しく活動できるよう、精一杯、努力していきたいと思いを。

○詳しくは、文体連オリエンテーション、C-ZONEをご覧ください○

文化部連合本部各局からメッセージ

会計局

会計局では、各団体の予算の決定・交付・会計報告書の受取りなどを行っています。団体活動に関わる金銭を取扱う重要な仕事に取り組んでいます。

新入生のみなさんが充実した大学生活を送られることを望んでおります。

企画局

企画局では主に、4月に文体連オリエンテーション、11月に文連総会の企画・運営を行っております。今年度の文体連オリエンテーションは、4月23日（金）五十周年記念講堂にて開催します。ここでは、文化部連合・体育部連合会に所属する各団体のそれぞれの活動を一度に知ることができる良い機会ですので、友達とお誘い合わせの上、ご来場下さい♪

どの部活に入ろうか迷っていたら是非文連に相談しに来て下さい！！

広報局

広報局では主に、文化部連合広報誌 C-ZONE の制作を行っています。C-ZONE は、新入生に各部活動を紹介する「新入生歓迎号」、大学祭時に配布する「大学祭号」、各部活動新三役の方々を対象として諸手続・前年度活動報告等を紹介する「リーダーズ・サミット号」の年3回の発行が基本です。いずれも広報局員で、内容・構成から制作しています。また、原稿については、各団体に制作して頂いております。

文化部の活動に興味を持って頂けたなら、C-ZONE「新入生歓迎号」を覗いてみてください♪

事務局

事務局は、各団体が会議を開く時等に必要な教室を貸し出したり、インカムやデジタルビデオカメラ等、備品の貸し出しの受付を行っているところです。業務を通して、全団体の活動をバックアップさせていただくことになります。みなさんの活動をより快適なものにするためのお手伝いができたら幸いです。

大学は自分から動いていかなければ、楽しみは得られないところだと思います。

恥ずかしがらずに、積極的に行動して下さい。そして、本当に自分のやりたいことをみつけて、それを楽しんで下さい。それができたなら、大学生活は有意義なものになるでしょう。

新入生のみなさんは、わからないことも多く、不安だと思いますが、早くこの環境に慣れて、楽しい生活を送って下さい。
(文化部連合本部)

体育部連合会

スポーツ しようよ!

スポーツするなら体連!

学生生活も残すところ4年、今しかできないことを、仲間と熱くやろう!



ようこそ成城大学へ

成城大学体育部連合会委員長
長谷川 拓也

新入生の皆さんご入学おめでとうございます。この冊子を手にとりながら、今後の学生生活に「期待」と「不安」を抱いているのではないのでしょうか。私たちが当たり前のように通ってきた「学校」。いよいよゴールが見えてきました。社会人になるまでのこの4年間は、おそらく高校時代の3年間よりも短く感じることでしょう。しかし、この限られた時間を有効に使うことによって、今後の人生に大きな意味を持たせることができるのも事実です。重要なのは、あなた自身の「選択」と「行動」です。

そこで、皆さんの先輩である私から「選択肢」を提案させていただきます。

ずばり「体育会」はどうでしょうか。これからの貴重な時間を過ごすには最適な場所といえます。成城大学の体育会には定番の部活はもちろん、他にも多くの団体が構成されています。今までの競技を継続するのもよし、大学入学を転機に新しい競技に目を向けるのもいいでしょう。しかし、体育会と聞くとイメージが先行してしまう方も多いかと思えます。安心してください。他の体育会系大学とは違いスポーツ推薦入学者はいません。つまり、経験者はもちろんのこと初心者の方も大歓迎ということです。

何か1つの物事をやり抜くのは簡単なことではありません。それでもやり抜いた先に必ず得るものがあります。ともに歩んだ仲間、経験はあなたの財産になります。私自身も体育部連合会を続けていることで、こうして仲間と共に紙面を飾ることができました。一生の思い出となることでしょう。

皆さんがこの「選択肢」に対して、どう「行動」するかは自由です。皆さんにとって「最高の学生生活」を送ることが重要なんです。しかし、もし我々と共に歩むこととなったら、決して後悔はさせません。それでは、皆さんと会える4月を楽しみにしています。

今年のテーマは 「一心不乱」

第55代成城大学体育部連合会本部役員全員集合!!

委員長	長谷川 拓也	(スキー部)
副委員長	菅波 芙美	(アメリカンフットボール部)
副委員長	宮田 英史	(ヨット部)
運営局局長	長竹 伸介	(合気道部)
広報局局長	山縣 藍子	(陸上競技部)
財務局局長	磯部 愛子	(女子ホッケー部)
事務渉外局局長	梅田 有哉	(空手道部)
四大戦推進局局長	長谷川 雄太	(男子ホッケー部)





文体連オリエンテーション

4月23日(金)、五十周年記念講堂にて文体連オリエンテーションを開催します。文体連オリエンテーションとは、体育部連合会と文化部連合に所属している部活が新生のためにそれぞれの部活の魅力アピールするイベントのことです。成城大学にあるたくさんの部活をすべて見られるのはこの機会を逃したら他にはないので部活を選ぶにはピッタリのイベントです！

僕は、高校までサッカー部だったのですが、大学に入って新しいことを始めたいと思って合気道部に入部しました。合気道部に入ってから生活環境もガラリとかわって、バイトに部活に忙しい毎日ですが、とても充実した大学生活を送っています。もちろん大変なことやつらいこともたくさんあります。でも今までとは違ったことを始めて色々なことを体験できましたし、何より合気道部に入って1つの目標に向かい一緒に頑張っていける仲間がたくさんできて部活に入って本当によかったと思います！！

大学生活は、自分次第でどんな物にでもなると思います。部活に入って充実した毎日を送るのなんていかがでしょうか？気になっている部活がある人はもちろん、まだ迷っている人もどんなことをしたいかわからない人も大歓迎なので、ぜひぜひ気軽に足を運んでください！豪華商品が当たる抽選コーナーも用意しています。

文体連所属団体、スタッフ一同、新生の来場を心よりお待ちしております。

文体連オリエンテーション実行委員会代表
長竹 伸介

四大学運動競技大会とは…

旧制七年制高等学校当時より、同じような学風を持つ学習院大学・成蹊大学・武蔵大学と本学の四大学の体育会が中心となり、スポーツを通じて各校の親善交流を促進することを目的として行っている大会です。競技は、**各校の体育会所属団体が競い合う正式種目**、学内予選を勝ち抜いた一般学生が競う一般種目そして教職員種目の3種類があります。

一般種目 硬式・軟式庭球(男・女・混)、卓球(男・女・混)、サッカー、軟式野球、ソフトボール(男・女)、バスケットボール(男・女)、バドミントン(男・女)、バレーボール(男・女)、女子フットサル

教職員種目 硬式庭球、ソフトボール、バレーボール



※横断幕は昨年度



見学大歓迎!

自分にあった部活を見つけて下さい!
グラウンドや体育館や道場…
実際に見てもらえれば、部活の雰囲気
わかるはず。練習場所や時間は、体連
の冊子「GET」に詳しく載っています。
気軽に声をかけてください!
もちろん僕たちも、声をかけます。
こわがらないでくださいね!



第1グラウンド

硬式野球部
サッカー部
男子ホッケー部
女子ホッケー部
男子ラクロス部
女子ラクロス部
陸上競技部
女子サッカー部



大学体育館

卓球部
バドミントン部
男子バスケットボール部
女子バスケットボール部
男子バレーボール部
女子バレーボール部

第2グラウンド

アメリカンフットボール部
女子タッチフットボール部
ラグビー部



大学テニスコート

硬式庭球部
(男子・女子)

伊勢原総合グラウンド

自動車部
馬術部

弓道場

弓道部



2号館屋上(射場)

洋弓部



道場

合気道部
空手道部
剣道部
柔道部

アイスホッケー部 → → → → 神宮スケートリンク
男子ゴルフ部 → → → → 成城ゴルフ
女子ゴルフ部 → → → → 成城ゴルフ
ヨット部 → → → → 江ノ島・八景島・葉山
ワンダーフォーゲル部 → → → → 砦公園など

トレーニングセンター

水泳部 (学園プール)
スキー部 (他)
漕艇部 (戸田ボート場)
ライフセービング部 (片瀬江ノ島)



文体連オリエンテーション 日時…4月23日(金) 16:30~
 (本誌10~16頁参照) 場所…五十周年記念講堂

学友会執行部主催オリエンテーションとは、 学友会の各学部執行部会が主催し、新入生の皆さんに
 (本誌10頁参照) 各学部の学生生活を案内するものです。

前期授業開始 4月12日(月)

開講から履修登録を済ませるまでは、履修を希望する授業に自由に出席することができます。
 ただし、必修科目の授業については第1回目から出席してください。

2010年度 クラス担任・学生委員等一覧表

本学では、クラスごとの担任、学生委員など、教員と学生とのふれ合いを第一の目的とした学生担当制度があります。どのようなことでもクラス担任・学生委員等に気軽に相談してください。
 また、2年次以降も、ゼミナール・基礎演習・専門演習などの担当教員から指導・助言を受けることができます。

経済学部		
学年	組	担任
1	A	中村 理香 准教授
	B	木下 直也 教授
	C	大津 武 教授
	D	庄司 匡宏 専任講師
	E	山重 芳子 准教授
	F	陳 力衛 教授
	G	花井 清人 教授
	H	塚原 英敦 教授
	I	相原 章 准教授
	J	牧野 陽子 教授
	K	岩崎 尚人 教授
	L	中條屋 進 教授
	M	海保 英孝 教授
	N	塘 誠 教授
	O	増川 純一 教授
	P	平野 創 専任講師
2	ゼミナール担当教員 ゼミナールを履修して	
3	いない学生は、	
4	経済学科 花井清人 教授 経営学科 塘 誠 教授	

文芸学部		
学年	組	担任
1	A	竹内 史郎 准教授
	B	佐藤 光重 准教授
	C	岩佐 光晴 教授
	D	松崎 憲三 教授
	E	後藤 将之 教授
	F	荒畑 靖宏 専任講師
2	A	宮崎 修多 教授
	B	木下 誠 准教授
	C	山下 純照 教授
	D	外池 昇 教授
	E	牧野 圭子 教授
	F	有田 英也 教授
3	A	小林真由美 准教授
	B	井上 徹 准教授
	C	津上 英輔 教授
	D	篠川 賢 教授
	E	川上 善郎 教授
	F	富山 典彦 教授
4	A	後藤 昭雄 教授
	B	谷内田浩正 准教授
	C	小林 義武 教授
	D	小島 孝夫 教授
	E	奥田 秀宇 教授
	F	北山 研二 教授

法学部		
学年	組	担任
1	学生委員	青井 未帆 准教授
		川 淳一 教授
		永井 典克 准教授
		平野 篤司 教授
2	基礎演習担当教員	
3	専門演習担当教員 専門演習を履修して	
4	いない学生は、 指宿 信 教授 森川俊孝 教授	

社会イノベーション学部		
学年	組	担任
1	学生委員	伊地知寛博 教授
		斎藤 忠志 教授
		田中 陽子 教授
		平井 康大 教授
2	都築 幸恵 教授	
3	ゼミナールⅠ担当教員	
4	ゼミナールⅡ担当教員	
ゼミナールを履修していない学生は 学生委員が担当		

■ オフィスアワーについて

経済学部・社会イノベーション学部では、講義に関する疑問や質問あるいは、進路、学生生活に関して教員に相談できるオフィスアワー制度を設けています。各教員のオフィスアワーは掲示板もしくは各学部事務室で確認できます。(社会イノベーション学部については『パンフレット成城2010』75頁にも掲載しています。) 予約が必要な場合もありますので、あらかじめ各学部事務室に問い合わせください。

もちろん、オフィスアワー以外の時間帯でも質問・相談はできます。その際はあらかじめ予約を取っておいたほうがよいでしょう。



Campus Seijo Information

新入生の皆さんが開講後、授業や課外活動において充実したキャンパスライフを送れるよう、4月10日までの間に以下のガイダンス等を集中的に行います。自分の予定を確認し、必ず参加して下さい。

経済学部					
		A～H組：経済学科	I～P組：経営学科		
日程	組等	ガイダンス等の名称	時間	場所	持参するもの
4月 3日(土)	全員	新入生オリエンテーション 学生相談室・キャリア支援部・教務部ガイダンス	10:00～11:30	3号館地下 003教室	
4月 5日(月)	全員	入学式 クラスガイダンス	10:00～ 入学式終了後	五十周年記念講堂 1号館各教室	
4月 6日(火)	A～H組	経済学科ガイダンス 教務部(履修、成績等)・国際交流室ガイダンス	9:00～11:00	7号館4階 007教室	履・シ・時・パ・筆
	I～P組	経営学科ガイダンス 教務部(履修、成績等)・国際交流室ガイダンス	10:00～12:00	3号館地下 003教室	履・シ・時・パ・筆
	A～H組	MNCガイダンス	11:30～12:30	7号館・8号館	
	I～P組	MNCガイダンス	13:30～14:30	7号館・8号館	
	全員	学友会執行部主催オリエンテーション	15:00～17:00	2号館地下 002教室	
4月 7日(水)	A～D組	図書館ガイダンス	9:00～10:30	図書館	
	E～H組	図書館ガイダンス	10:30～12:00		
	I～L組	図書館ガイダンス	13:00～14:30		
	M～P組	図書館ガイダンス	14:30～16:00		
4月 8日(木)	A～H組	学生部ガイダンス	9:30～10:30	7号館4階 007教室	パ・筆
		相談コーナー	10:30～11:30	7号館 731・732教室	
		新入生歓迎パーティー	11:30～13:00	7号館 学生ラウンジ	
	I～P組	学生部ガイダンス	14:00～15:00	7号館4階 007教室	パ・筆
		相談コーナー 新入生歓迎パーティー	15:00～16:00 16:00～17:30	7号館 731・732教室 7号館 学生ラウンジ	
4月 9日(金)	【経済学部全員】 休み				
4月10日(土)	【経済学部全員】 休み				
4月12日(月)	【開講】 1時限目の授業は9:00開始				
4月23日(金)	全員	文体連オリエンテーション (5時限目休講)	16:30～	五十周年記念講堂	

文芸学部							
		A組：国文学科	B組：英文学科	C組：芸術学科	D組：文化史学科	E組：マスコミュニケーション学科	F組：ヨーロッパ文化学科
日程	組等	ガイダンス等の名称	時間	場所	持参するもの		
4月 3日(土)	ABC組	新入生オリエンテーション 学生相談室・キャリア支援部・教務部ガイダンス	10:00～11:30	7号館4階 007教室			
		MNCガイダンス	11:30～12:30		7号館・8号館		
	DEF組	新入生オリエンテーション 学生相談室・キャリア支援部・教務部ガイダンス	13:00～14:30	7号館4階 007教室			
4月 5日(月)	全員	入学式	14:00～	五十周年記念講堂			
		クラスガイダンス	入学式終了後	7号館・8号館各教室			
4月 6日(火)	ABC組	フレッシュマン・キャンプ出発 (1泊2日) 学部・教務部・国際交流室・学生部ガイダンス	大学正門集合9:00	河口湖富士ビューホテル	履・シ・時・パ・筆		
		D組	図書館ガイダンス	10:30～12:00	図書館		
	E組	図書館ガイダンス	13:00～14:30				
	F組	図書館ガイダンス	14:30～16:00				
4月 7日(水)	DEF組	フレッシュマン・キャンプ出発 (1泊2日) 学部・教務部・国際交流室・学生部ガイダンス	大学正門集合9:00	河口湖富士ビューホテル	履・シ・時・パ・筆		
	ABC組	フレッシュマン・キャンプより帰着	16:30 (予定)				
4月 8日(木)	A組	教務部ガイダンス	9:00～10:00	7号館 721教室			
	B組	教務部ガイダンス	9:00～10:00	3号館 312教室			
	C組	教務部ガイダンス	9:00～10:00	7号館 722教室			
	DEF組	フレッシュマン・キャンプより帰着	16:30 (予定)				
4月 9日(金)	D組	教務部ガイダンス	9:00～10:00	3号館 312教室			
	E組	教務部ガイダンス	9:00～10:00	7号館 721教室			
	F組	教務部ガイダンス	9:00～10:00	7号館 722教室			
	A組	図書館ガイダンス	9:00～10:30	図書館			
	B組	図書館ガイダンス	10:30～12:00				
	C組	図書館ガイダンス	13:00～14:30				
	全員	学友会執行部主催オリエンテーション	15:00～17:00		2号館地下 002教室		
4月10日(土)	【文芸学部全員】 休み						
4月12日(月)	【開講】 1時限目の授業は9:00開始						
4月23日(金)	全員	文体連オリエンテーション (5時限目休講)	16:30～	五十周年記念講堂			

フレッシュマン・ガイダンス

履：『履修の手引』 シ：『シラバス』 時：『授業時間割表』
 パ：『パンフレット成城』 筆：筆記用具

法学部					
日程	組等	ガイダンス等の名称	時間	場所	持参するもの
4月 3日(土)	全員	新入生オリエンテーション 学生相談室・キャリア支援部・教務部ガイダンス	12:30～14:00	3号館地下 003教室	
4月 5日(月)	全員	入学式 クラスガイダンス	10:00～ 入学式終了後	五十周年記念講堂 5号館各教室	
4月 6日(火)	全員	法学部ガイダンス 教務部(履修、成績等)・国際交流室ガイダンス	13:00～15:30	7号館4階 007教室	履・シ・時・パ・筆
	全員	MNCガイダンス	16:00～17:00	7号館・8号館	
4月 7日(水)	【法学部全員】休み				
4月 8日(木)	全員	学友会執行部主催オリエンテーション	15:00～17:00	2号館地下 002教室	
4月 9日(金)	全員	学生部ガイダンス	13:30～14:30	7号館4階 007教室	パ・筆
4月10日(土)	A, B組	図書館ガイダンス	9:00～10:30	図書館	
	C, D組	図書館ガイダンス	10:30～12:00		
	E, F組	図書館ガイダンス	13:00～14:30		
	G, H組	図書館ガイダンス	14:30～16:00		
4月12日(月)	【開講】1時限目の授業は9:00開始				
4月19日(月)	全員	法学部ガイダンス	14:00～15:00	7号館4階 007教室	
		相談コーナー	15:15～16:10	5号館1階 会議室	
		クラス別自己紹介	16:25～16:55	5号館各教室	
		新入生歓迎パーティー	17:00～18:00	7号館 学生ラウンジ	
4月23日(金)	全員	文体連オリエンテーション(5時限目休講)	16:30～	五十周年記念講堂	

社会イノベーション学部					
		A～E組：政策イノベーション学科		F～J組：心理社会学科	
日程	組等	ガイダンス等の名称	時間	場所	持参するもの
4月 3日(土)	全員	新入生オリエンテーション 学生相談室・キャリア支援部・教務部ガイダンス	15:00～16:30	3号館地下 003教室	
4月 5日(月)	全員	入学式 クラスガイダンス	14:00～ 入学式終了後	五十周年記念講堂 2号館各教室	
4月 6日(火)	【社会イノベーション学部全員】休み				
4月 7日(水)	全員	学部ガイダンス	10:00～12:00	7号館4階 007教室	履・シ・時・パ・筆
		教務部(履修、成績等)・国際交流室ガイダンス 新入生歓迎パーティー	12:15～13:15	7号館 学生ラウンジ	
	A～E組	MNCガイダンス	13:30～14:30	8号館	
		相談コーナー	14:30～15:30	7号館 731～733教室	
	F～J組	相談コーナー	13:30～14:30	7号館 731～733教室	
4月 8日(木)	A, B組 C～E組 F～H組 I, J組	図書館ガイダンス	9:00～10:30	図書館	
図書館ガイダンス		10:30～12:00			
図書館ガイダンス		13:00～14:30			
図書館ガイダンス		14:30～16:00			
4月 9日(金)	【社会イノベーション学部全員】休み				
4月10日(土)	全員	学生部ガイダンス	13:30～14:30	7号館4階 007教室	パ・筆
	全員	学友会執行部主催オリエンテーション	15:00～17:00	2号館地下 002教室	
4月12日(月)	【開講】1時限目の授業は9:00開始				
4月23日(金)	全員	文体連オリエンテーション(5時限目休講)	16:30～	五十周年記念講堂	

大学院					
		経済学研究科 文学研究科 法学研究科 社会イノベーション研究科			
日程	組等	ガイダンス等の名称	時間	場所	持参するもの
4月 5日(月)	全員	入学式	10:00～	五十周年記念講堂	
	全員	教務部・学生部ガイダンス 履修の手引・シラバス、授業時間割表、学生証等配付	入学式終了後	3号館1階 312教室	
		全員	MNCガイダンス	14:00～15:00	8号館2階 821教室
	経済学	研究科ガイダンス	15:30～16:30	3号館4階 経済学部共用研究室	
	文学	研究科ガイダンス		3号館1階 312教室	
	法学	研究科ガイダンス		5号館3階 53F教室	
	社会イノベーション	研究科ガイダンス		3号館4階ミーティングルームA	
全員	図書館ガイダンス	16:30～17:30	図書館		
4月12日(月)	【開講】1時限目の授業は9:00開始				



各部の主な業務紹介

学生部：学生の生活全般、課外活動、健康管理等のサービスを行う機関 ●学生課：1号館1階 03-3482-9081 a. 学生会その他学生の自治活動の助言・指導および育成に関すること b. 学生の集会、出版物、掲示、行事に関すること c. 部室・課外活動教室の管理に関すること d. 学生証、通学証明書、学割証等の発行に関すること e. 転部・転学科・休学・復学・退学等に関すること f. 住所変更および身上異動に関すること g. 欠席に関すること（忌引、病気・けが等による7日以上欠席） h. 学生教育研究災害傷害保険に関すること i. 奨学金に関すること j. 下宿・アルバイトの斡旋に関すること k. 遺失物・拾得物、盗難被害に関すること l. 授業料等納付金に関すること m. 自転車通学に関することおよび自動車通学特別許可に関すること n. ピラ配布・ポスター掲示等の届出に関すること o. 成城大学トレーニングセンターに関すること ●学生相談室：4号館1階 03-3482-9086 a. 相談活動（学生生活を送る中で出会うさまざまな問題に関する相談） b. 心理・性格検査等の実施 ※右記の事務取扱時間とは異なります ●保健室：1号館1階 03-3482-9085 a. 健康診断の実施 b. 健康管理・健康相談（医師・看護師） c. 応急処置や休養への対応 ※右記の事務取扱時間とは異なります 入試広報部：入学試験に関する業務および学生募集に関する広報活動を行う機関 ●入試広報課：2号館1階 03-3482-9100 a. 入学試験の実施に関すること ――学部、大学院、学士入学、推薦入学、AO入試等 b. 学生募集に関すること――大学案内、入試要項の作成・頒布 c. 入試広報活動に関すること ――オープンキャンパスの企画・実施、各種進学相談会の企画・実施 キャリア支援部：キャリア形成、就職支援・斡旋に関するサービス機関 ●キャリア支援課：1号館1階 03-3482-9063 a. キャリア形成、就職支援・斡旋に関すること（相談・ガイダンス等） b. 求人に関すること（求人受付・開拓） c. 資料室に関すること（資料の収集・管理・閲覧） d. 卒業年次生の進路登録に関すること e. インターンシップに関すること	教務部：学生の教学に関するサービス機関 ●教務課：1号館1階 03-3482-9045 a. 授業に関すること b. 履修登録の受付、履修相談および指導 c. ゼミナール（演習）届、コース申請の受付 d. 履修の手引・シラバス、授業時間割の作成 e. 卒業論文・卒業研究に関すること f. 休講等の掲示、授業教室使用の管理 g. 学長賞懸賞論文に関すること h. 聴講生等の取り扱い業務 ●学務課：1号館1階 03-3482-9054 a. 学業成績に関すること b. 教職課程に関すること c. 学芸員課程に関すること d. 学内試験および定期試験に代わるレポートに関すること e. 証明書等の発行に関すること
---	--

大学事務取扱時間

各部署	場所	月曜日～金曜日	土曜日
教務部・学生部	1号館1階	8:30～18:00	8:30～13:00
保健室	1号館1階	8:30～18:00	8:30～13:00
相談室	4号館1階	10:00～13:00 14:00～17:00	10:00～13:00
キャリア支援部	1号館1階	8:30～18:00	8:30～13:00
入試広報部	2号館1階	8:30～18:00	8:30～13:00
管理課	2号館1階	8:30～16:30	8:30～13:00
国際交流室	1号館1階	8:30～16:30	8:30～13:00
企画調整室	2号館2階	8:30～16:30	8:30～13:00
図書館		9:00～20:00	9:00～16:00
メディアネットワークセンター	8号館1階	9:00～20:00	9:00～16:00
経済学部研究事務室	3号館4階	8:30～16:30	8:30～13:00
文芸学部共用研究室	3号館3階	8:30～18:00	8:30～13:00
法学部受付	5号館1階	8:30～16:30	8:30～13:00
社会イノベーション学部研究事務室	3号館4階	8:30～16:30	8:30～13:00
共通教育研究センター	1号館2階	8:30～16:30	8:30～13:00
非常勤講師控室	1号館2階	8:30～16:30	8:30～13:00

※夏季・春季休暇中は変更となります。
※日曜日、国民の祝日、年末年始、夏季一斉休業期間は業務を行いません。
その他変更がある場合は、掲示・Campus Square for Webでお知らせします。

各種お知らせ

在学生向けシラバス・履修の手引の配付について

日時 4月3日(土)・5日(月)・6日(火)
10:00～16:00
場所 7号館
※学生証を持参してください。

【教務部】

在学生向け履修相談

日時 4月3日(土)・6日(火)・7日(水)～9日(金)
10:00～16:00
場所 1号館(3日・6日)、7号館(7日～9日)
※学生証・シラバス・履修の手引・成績表を持参してください。

【教務部】

新入生向け履修相談

日時 4月7日(水)～9日(金)
10:00～16:00
場所 7号館
※学生証・Web履修登録マニュアル・シラバス・履修の手引を持参してください。

【教務部】

第31回 学長賞懸賞論文の募集について

学長賞懸賞論文は、本学学生の勉学意欲を振起することを目的として、1980年度から始められました。審査の結果、優秀作品と認められたものには、最優秀賞、優秀賞、奨励賞をそれぞれ贈り、入賞者には賞状および副賞（最優秀賞15万円、優秀賞10万円、奨励賞5万円）が授与されます。

本年度の応募要領（論題、応募規定、論文提出期間等）については、5月下旬にあらためて掲示板およびホームページにて発表します。【教務部】

日本学生支援機構の奨学金について

日本学生支援機構は、総合的な学生支援を目的として設立された独立行政法人です。旧「日本育英会」の事業を承継し、大学で選考・推薦手続きを経て、奨学金を採用者に貸与する機関で、代表的な奨学金です。希望者は必ず説明会に出席してください。

●奨学金出願者説明会：説明会に出席しないと出願できません。

対象：学部生	日時：4月13日（火）18時～ 場所：3号館 003教室
対象：大学院	日時：4月14日（水）18時～ 場所：3号館 312教室

●予約進学者説明会：説明会に出席しないと貸与が受けられません。

対象：予約進学者…高等学校在学時に、奨学生採用候補者に決定している者。	日時：4月12日（月）18時～ 場所：3号館 321教室
-------------------------------------	---------------------------------

※詳しくは「パンフレット成城2010」33～36頁参照【学生部】

定期健康診断（問い合わせは保健室）

日程 4月13日～16日・4月19日（5日間）
午前の部：男子… 9：30～12：30
午後の部：女子… 13：30～16：30
場所 五十周年記念講堂
内容 胸部レントゲン撮影、検尿、身長・体重測定、医師診察

【学生部】

自転車通学を希望する場合（年度ごとに申請）

学生部で登録申請を行い「登録ステッカー」を受取り、自転車本体の目立つ位置に貼付。（指定の駐輪場に駐輪）

【学生部】

「Campus Square for Web (キャンパススクエアフォーウェブ)」について

Campus Square for Web は、学生生活に必要な情報等をインターネットから閲覧・登録できるシステムです。

●アクセスURL（アドレス）

<https://cs.seijo.ac.jp/>

大学ホームページ → 在学生 → Web Tools → Campus Square for Web からアクセスできます。

●Campus Square for Web で利用できる情報

学籍情報：大学に登録されているあなたの情報です。
履修状況（履修登録完了後から）
個人成績情報
休講・補講・教室変更情報（履修登録完了後から）
お知らせ掲示：インターネット版お知らせ掲示です。

※全てのお知らせが掲載されるとは限りません。必ず学内掲示板を確認するようにしてください。

※詳しくは「パンフレット成城2010」26～27頁参照

2010年度学事・行事暦

4月	3日(土)～	履修の手引・シラバス等の配付 新入生オリエンテーション・各種ガイダンス、フレッシュマン・キャンプ等	10日(土)まで
	5日(月)	入学式 Web予備申請開始	9時
	9日(金)	Web予備申請締切	18時
	10日(土)	Web予備申請結果発表	
	12日(月)	前期授業開始 Web履修登録開始	8時半
	13日(火)～	定期健康診断	19日(月)まで ※17日(土)・18日(日)除く
	20日(火)	Web履修登録締切(3・4年)	18時
	21日(水)	Web履修登録締切(2年)	18時
	22日(木)	Web履修登録締切(1年、大院)	18時
	23日(金)	文体連オリエンテーション	16時半～ 場所：五十周年記念講堂
5月	5日(水)	創立記念日	
7月	15日(木)	前期授業終了	
	16日(金)～	学期末定期試験	27日(火)まで
	28日(水)	夏季休暇開始	
9月	24日(金)	後期授業開始	

サービス施設の前期の予定日

図書館

月～金曜日 9：00～20：00
土曜日 9：00～16：00
※開講期間の開館時間

MNCオープンルーム：8号館1階

月～金曜日 9：00～20：00
土曜日 9：00～16：00

トレーニングセンター（4/12～9/23）

①月～金曜日 10：00～20：00
②土曜日 10：00～17：30
※4/11までと、7/16以降の利用時間は
①②とも10：00～17：30
※いずれも受付は終了時間の30分前まで

※臨時の閉館日・閉室日等は、掲示やホームページ等でお知らせします。

成城大学ホームページ

<http://www.seijo.ac.jp/>



成城学園前駅周辺地区が **3月1日から**

路上禁煙地区

になりました

路上禁煙地区では道路上での喫煙が禁止となります。

- ・地区内の道路上では、歩きながら、また、立ち止まって喫煙することも禁止されます。
- ・自転車に乗車しながらの喫煙も禁止です。

**ひとりのたばこでみんなが迷惑！
喫煙マナーをまもりましょう！**

法人格 成城自治会、成城商店街振興組合、成城南商店会
世田谷区

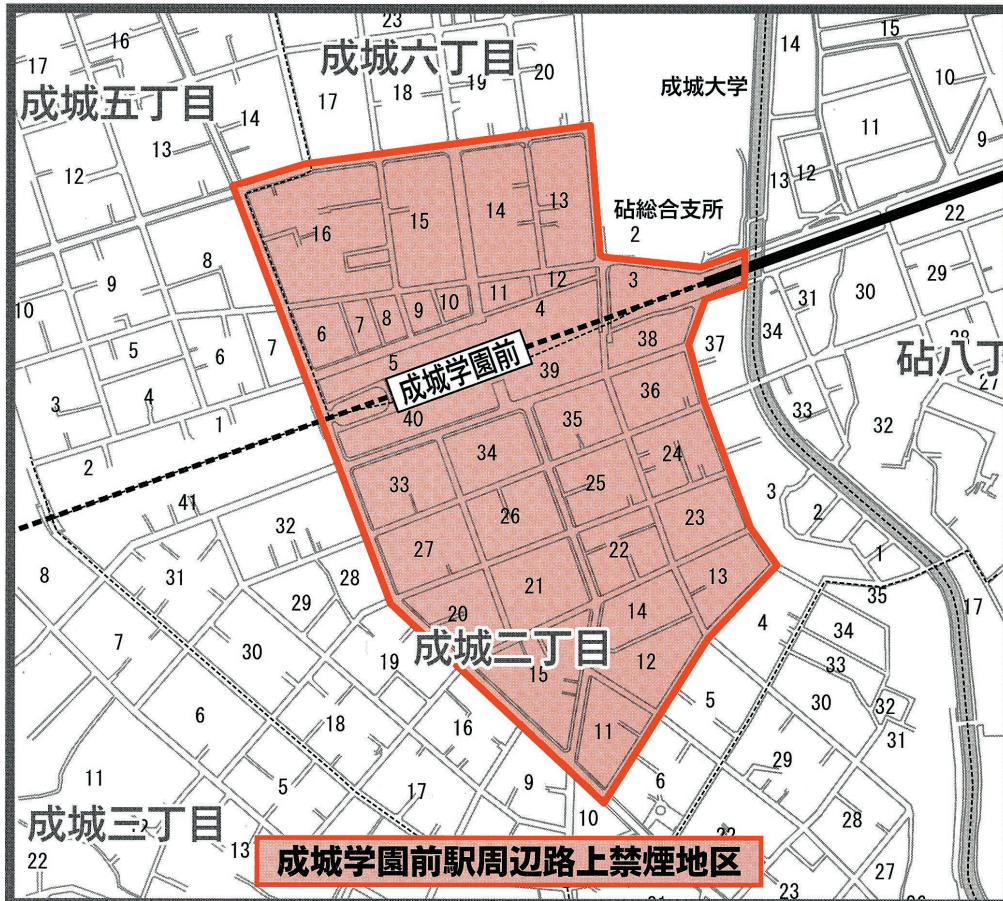

2010年度「成城 学びの森」コミュニティー・カレッジ春夏講座のお知らせ

成城大学では、「成城 学びの森」の名称で、生涯学習支援事業を行っています。これは、地域一般の方々への社会貢献として展開しております。保護者の皆様にも、是非、成城で学ぶ楽しさを味わっていただきたく、以下のとおりご案内申し上げます。また、本学学生の受講希望者には、各講座3名まで、いくつかの条件のもとで受講料が無料になる制度があります。いずれも詳しくは、下記事務局までお問い合わせください。

◎コミュニティー・カレッジ春夏講座（日程・内容一覧）

■申込期間 2010年4月6日（火）～4月23日（金）

■開講期間 2010年5月6日（木）～7月15日（木）

01) Examinations of Modern Life 講師：Genevieve Tran 月曜（18:30～19:50） 受講料：10,800円 ① 5/10 ② 5/17 ③ 5/24 ④ 5/31 ⑤ 6/7 ⑥ 6/14	09) ショパンの時代ーポーランド・ロマン主義の時代ー 講師：土谷 直人 木曜（18:30～19:50） 受講料：10,800円 ① 5/6 ② 5/20 ③ 6/3 ④ 6/17 ⑤ 7/1 ⑥ 7/15
02) ラテンアメリカ史の光りと蔭ー国際関係におけるラテンアメリカー 講師：中川 和彦 月曜（18:30～19:50） 受講料：9,000円 ① 5/10 ② 5/24 ③ 6/7 ④ 6/21 ⑤ 7/5	10) 「長い20世紀」の世界史像 講師：木畑 洋一 木曜（18:30～19:50） 受講料：9,000円 ① 5/13 ② 5/27 ③ 6/10 ④ 6/24 ⑤ 7/8
03) 斜めから読むフランス・近現代史 講師：有田 英也 月曜（18:30～19:50） 受講料：10,800円 ① 5/17 ② 5/24 ③ 6/7 ④ 6/14 ⑤ 6/28 ⑥ 7/5	11) 近代漢語訳語の誕生とその伝播 講師：陳 力衛 木曜（18:30～19:50） 受講料：10,800円 ① 5/13 ② 5/20 ③ 6/3 ④ 6/17 ⑤ 7/1 ⑥ 7/15
04) 続・世界・日本の経済事情 講師：内田 真人 火曜（18:30～19:50） 受講料：10,800円 ① 5/11 ② 5/18 ③ 6/1 ④ 6/8 ⑤ 6/22 ⑥ 6/29	12) テレビ文化と大衆の創造 講師：阿部 勤一 木曜（18:30～19:50） 受講料：7,200円 ① 5/27 ② 6/10 ③ 6/24 ④ 7/8
05) 日本人の見たアイルランド 講師：上野 格 火曜（18:30～19:50） 受講料：10,800円 ① 5/18 ② 5/25 ③ 6/8 ④ 6/15 ⑤ 7/6 ⑥ 7/13	13) 華麗なるハプスブルク帝国、その永遠の光芒ー宮廷文化と市民たちー 講師：富山 典彦 金曜（18:30～19:50） 受講料：10,800円 ① 5/7 ② 5/14 ③ 6/4 ④ 6/18 ⑤ 6/25 ⑥ 7/2
06) 古典の名筆でくずし字を学ぶ 講師：小島 孝之 水曜（18:30～19:50） 受講料：10,800円 ① 5/12 ② 5/19 ③ 5/26 ④ 6/2 ⑤ 6/9 ⑥ 6/16	14) 天才振り付け師バスビー・パークレーの軌跡 講師：木村 建哉 土曜（10:40～12:00/13:00～14:20） 受講料：10,800円 ① 5/8 ② 5/15 ③ 5/22 ④ 6/12 ⑤ 6/26 ⑥ 7/3
07) 西洋美術展への招待ー美術館へgo!ー 講師：野田 由美意 水曜（18:30～19:50） 受講料：10,800円 講義 ① 5/19 ③ 6/23 ⑤ 7/7 美術館見学② 5/26 ④ 6/30 ⑥ 7/14	15) 探る・察する・企てるー必ずヒット商品を生む・神田商品企画塾ー 講師：神田 範明 土曜（13:00～14:20/14:40～16:00） 受講料：14,400円 ①② 5/8 ③④ 5/22 ⑤⑥ 5/29 ⑦⑧ 6/12
08) 品川宿を歩く 講師：吉原 健一郎/中村 洋子/小沢 詠美子 講義：水曜（18:30～19:50） 巡見：土曜（7/10、14:00～16:30） 受講料：7,200円 ① 6/23 ② 6/30 ③ 7/7 ④ 7/10	16) 絵解き『山海経』ー博物画を楽しむー 講師：朽尾 武 土曜（13:00～14:20） 受講料：10,800円 ① 5/8 ② 5/22 ③ 6/12 ④ 6/19 ⑤ 7/3 ⑥ 7/10

パンフレット請求・問い合わせ先・申込先

成城大学「成城 学びの森」事務局（大学2号館2階 企画調整室）
 〒157-8511 世田谷区成城6-1-20
 TEL 03-3482-9031 FAX 03-3482-9467 URL <http://www.seijo.ac.jp>
 E-mail manabi@seijo.ac.jp



主な関係部署の電話番号

大 学 関 係	教務部	教務課	03-3482-9045
		学務課	03-3482-9054
	学生部	学生課	03-3482-9081
		学生相談室	03-3482-9086
		大学保健室	03-3482-9085
		トレーニングセンター	03-3482-5790
	キャリア支援部	03-3482-9063	
	国際交流室	03-3482-9020	
	企画調整室	03-3482-9031	
	大学図書館メインカウンター	03-3482-9148	
	メディアネットワークセンター	03-3482-2165	
	管 理 課	03-3482-9239	
	入試広報部	03-3482-9100	
	経済学部研究事務室	03-3482-9403	
	文芸学部共用研究室	03-3482-9412	
	法学部受付	03-3482-9644	
	社会イノベーション学部研究事務室	03-3482-9764	
	共通教育研究センター	03-3482-9556	
	学 園 関 係	会 計 課	03-3482-1302
		管 財 課	03-3482-1409
学園正門案内所		03-3482-1452	
伊勢原総合グラウンド		0463-93-0771	

平成22年度主な人事異動 ※平成22年3月10日現在

新任役職者

学長	油井 雄二
経済学研究科長	木村周市朗
法学研究科長	今野 裕之
法学部長	今野 裕之

新任教員

経済学部	平野 創	専任講師
文芸学部	岩佐 光晴	教授
文芸学部	佐藤 光重	准教授
文芸学部	竹内 史郎	准教授
法学部	佃 陽子	専任講師
法学部	森永 淑子	准教授
法学部	山田 剛志	教授
社会イノベーション学部	小田切宏之	教授

昇任

大津 武	(経) 准教授	→	教授
境 新一	(経) 准教授	→	教授
塘 誠	(経) 准教授	→	教授
小島 孝夫	(文) 准教授	→	教授
牧野 圭子	(文) 准教授	→	教授
D. リチエズ	(社) 准教授	→	教授

成城大学キャンパスマップ

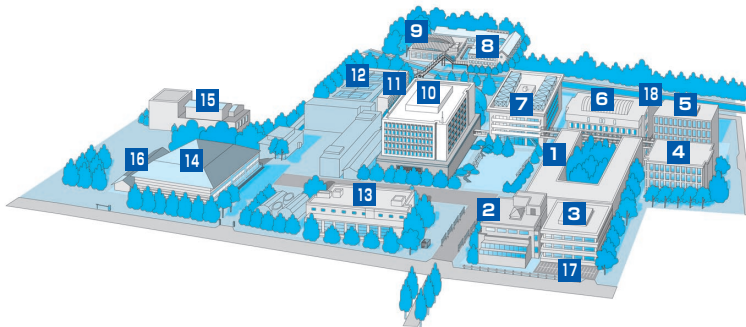

- | | | |
|-------|------------------|------------|
| 1 1号館 | 8 体連クラブハウス | 15 第1体育館 |
| 2 図書館 | 9 トレーニングセンター | 16 大学特別教室棟 |
| 3 4号館 | 10 3号館 | 17 第1駐輪場 |
| 4 5号館 | 11 文連クラブハウス | 18 第2駐輪場 |
| 5 8号館 | 12 第1テニスコート | |
| 6 7号館 | 13 法人事務局・大学食堂棟 | |
| 7 2号館 | 14 五十周年記念講堂(母の館) | |

編集後記

●一日の終わりを告げる缶ビール一杯。ひよんな思い付きから約10年間続いたこの習慣にさよならした。雨の日も風邪の日も欠かされることはなかった…。止めようと思ったことは何度かあったが、まず一日と続かなかった。それがどういう訳か今回は不思議なことに1ヶ月以上続いている。以前と違うところは、気合を入れて臨んだが、ふとしたきっかけでなんとなく臨んだかくらいの違いだろうか。気がつくと波に乗っていて、継続していることとそれによって得られる結果に喜びを感じ、心地良さを味わい始めた。躍起になって目標・目的に挑むことは重要で、本来そうあるべきだと常日頃考えているのだが、どうやらそれだけでもないようだ少し気付いた。いい意味での「脱力」もよい結果を導くのかも知れない。新しい気持ちで高い志をもって新年度を迎える人がたいていであろうが、つまずいて三日坊主になるくらいなら、少し「脱力」してそれを持続させるのもいいのかも…。(H.S)

～今号の表紙～

第1グラウンド仙川沿いの桜
毎年見応えのある花を咲かせて
います。

(平成21年撮影)
(学生部)



学生生活 226号

発行日	平成22年4月5日
編集・発行	成城大学・学生部 〒157-8511 世田谷区成城6-1-20
編集責任者	村瀬 鋼
編集	中村睦久・福室米太郎・佐藤英之
印刷	株式会社 芳文社