

Campus

No.239
学生生活

在学生・保護者に向けた広報誌

SEIJO

特集

新入生
歓迎号！



学長挨拶
学部長挨拶

成城大学を知ろう

課外活動紹介

学友会を知ろう

文化部連合会を知ろう

体育連合を知ろう

イベントに参加しよう



飛躍のために 力を蓄えよ

学長 油井 雄二

新入生の皆さん 入学おめでとう。

春は、秋の紅葉と並んで、成城の町がもっとも美しい季節です。満開の桜の下、成城大学に入学された皆さんを教職員一同、心から歓迎します。

さて、皆さんが入学された成城大学は1950年に開設されましたが、今年は文芸学部が開設されて60周年という記念すべき年を迎えます。そして、成城大学の設立母体である学校法人成城学園は、3年後の2017年に創立100周年という大きな節目を迎えます。これを機に成城学園では、100年の伝統を踏まえ、次の100年においてもさらに輝く学園となるべく、成城学園第2世紀プランを策定し、幼稚園から大学院まで教育の質の向上を目指して教育改革と教育環境の整備に取り組んでいます。

環境整備では、今年の入学式後に取り掛かる50周年記念講堂の改装を皮切りに、中学校・高等学校の新校舎、大学体育館、第一グラウンドの人工芝化、初等学校の新

校舎の建設、大学の既存校舎の改修等10年間にわたって大きな工事が計画されています。

しかし、より重要なのは、教育改革、教育の質の向上です。近年、わが国の大学教育に対して、実業界や政界などからさまざまな批判が行われていることは、皆さんもご存知のことと思います。中には単なる思い込みからの批判もありますが、社会が大きく変化する中で、大学教育にも変化が求められるのは当然といえるでしょう。

とくに、世界がますますグローバル化・ボーダレス化するのに伴い、グローバル人材の育成が強く求められています。日本企業の採用対象は世界の若者に広がり、大卒の就職市場もボーダレス化が始まりました。採用試験での皆さんの競争相手が、アジアをはじめ外国人の学生であることは珍しくありません。外国語でのコミュニケーション能力は、ますます必要とされるでしょう。成城大学でも、外国語による授業を拡大し、留学準備講座の開設など留学支援の充実を図っています。ぜひ多くの学生諸君に海外留学に挑戦して欲しいと願っています。

しかし、グローバル社会で活躍するためには、外国語の能力だけでなく、物事に対する主体的・積極的な取り組み、チャレンジ精神とともに、協調性や責任感・使命感をもつことが重要です。また、異文化に対する理解と日本人としてのアイデンティティが不可欠です。こうした能力を備えた人材こそが真のグローバル人材です。しかし重要な事は、その能力は取り立てて特別な活動によって得られるものではなく、これからの4年間にわたる専門科目や教養科目の日々の学修、課外活動などの学生生活を通して身につけられ、蓄積されていくものだということです。成城大学の教育の第一の特色は少人数教育です。学生諸君には、ゼミやグループ学習などで、さまざまな考

え方をもつ人々と交流し、互いの意見を尊重しつつ、自らの考えを積極的に発信する力を高めて欲しいと思います。

今、時代は大きな転換点にあります。多様な価値観が世界各地で衝突を繰り返し、社会はますます不安定になっています。これから皆さんが歩む世界は、将来が見通せない、時代の変革期なのです。成城学園創立者の澤柳政太郎先生は、こうした時代こそ青年は自分の力で進むべき方向を定め、道を塞ぐ障害を自ら取り除く気概を持つ「独立独行」の青年となることが求められていると述べておられます（「青年の奮起」1915年）。

大学時代の4年間は、人生の中でもっともゆとりのある時期です。しかし、あっという間に過ぎてしまう時間でもあります。未知の時代を生きる皆さんが、この4年間で有効に活用して力を蓄え、既成概念やしがらみに囚われずに、若者の新しい発想力で未来の社会を切り拓く「独立独行」の人材となるよう大いに期待しています。



「学長とランチミーティング」

開講期間中に不定期で行われる学生と学長のコミュニケーションの場。参加は自由。

●油井雄二学長 プロフィール●

ゆい・ゆうじ

一橋大学大学院経済学研究科博士課程修了。
富山大学を経て、成城大学経済学部教授に。
2010年学長、2011年から学園長。





経済学部で学ぶ 新入生のみなさんへ

～自ら考え行動する

独立独行の人間に～

経済学部長 杉本 義行

経済学部に入學した新入生のみなさん、ご入学おめでとうございます。

みなさんがこれから学ぶ成城学園は、3年後の2017年に100周年を迎えます。学園の創設者である澤柳政太郎は、「知性・心情ゆたかで意志強固な『独立独行』の社会人」を育てたいと考えていました。『独立独行』とは、もちろん、自分勝手にわがままを押し通すことを指すのではなく、決してありません。私流に解釈するならば、自分の頭で考え、自分の信ずることを断固として実行することです。経済学部が育てようとしている人材は、まさに独立独行のビジネスパーソンです。

ところで、よく「自分の頭で考えなさい」と言われます。みなさんは、そう言われて、なにをどう考えていいのかわからず困惑したことはありませんか？実は、ものごとを考えるためには道具が必要なのです。大学で学ぶ意味はまさに「考えるための道具」を身につけることにあります。

みなさんは、考えるための道具という言葉に、なにやら違和感を覚えるかもしれません。考えることに道具が必要なのか、そんな物がなくても、自分はしっかり考えていると思っている人もいるでしょう。しかし、道具なしに考えると、物事は往々にして「善」か「悪」か、の二者択一で片づけられ、なにやら問題が解決したような錯覚や「思考停止」におちいりがちです。

経済学や経営学が対象とする経済・社会現象は、多くの人間の行動の結果として生み出されます。すべての結果には原因があるのは当然ですが、経済現象や企業行動等は、さまざまな要素が複雑にからみあいながら、原因が結果を生じるだけでなく、実は、結果がその現象の原因となっているように相互に関連しあっているのが特徴です。こうした複雑なしくみで生み出される現象を専門的な道具なしで考えることは不可能です。経済学や経営学といった学問を学ぶ意味はまさに、そこにあるのです。

イギリスの経済学者ケインズは、経済学は「思考の技術 (a technique of thinking)」であると述べています。この技術をどう使うかが重要なのであって、技術を使って得た結論を暗記しても意味がありません。大学で学ぶ専門科目は、断じて「暗記科目」ではないのです。これらの道具を駆使して自ら問題を発見し、その問題に対する回答を想定し(=仮説をたてる)、客観的なデータに基づいてその仮説を根拠づけ、他人を説得することが重要なのです。昨今、これら一連の能力を「社会人基礎力」や「学士力」と呼んで、“現代”の社会人に必須の力だといわれています。この意味で、大学での学修はまさに社会と直結しており、社会に出てから役に立つものと確信しています。

これから過ごす大学生活の4年間は、人生においてまたとない、とても贅沢で貴重な時間です。大学とは、この4年間を使って、これまでの自分自身を大きく変える場所だと私は考えています。大学での学びに真剣に取り組み、読書をし、友人と語り合うことで高校時代とは異なる自分を作り上げてください。

●杉本義行学部長 プロフィール●

すぎもと・よしゆき

東京大学大学院農業系研究科博士課程中退。
専門分野は、食料経済学、応用ミクロ経済学。
2011年より経済学部長に。



「入ってから」の文芸学部— その心構えを一言

文芸学部へのご入学、おめでとう。
私たちは皆さんを心より歓迎します。

文芸学部長 戸部 順一

入学の試練を無事に乗り越え、今、皆さんはこのメッセージを手に入れています。人生にはいくつかの節目があり、それを経るごとに、新しい世界が開ける、という繰り返しが生きてゆくということでしょう。皆さんの乗り越えた試練もそんな節目の一つであることは間違いなく、これから先には大学生活という新しい世界が待ち受けています。新しい世界に入場する際には、大いなる期待と一抹の不安はつきものです。不安のほうはできるだけ速やかに払拭し、期待を精いっぱい膨らませて教室に足を運んでください。

さて、この新世界に滞在できる期間は通常4年。入学したての皆さんに言うのも変ですが、今度は卒業という節目を越えて、さらに広い世界へと向かうことになります。してみると、大学の4年間は、近い将来に待ち受けている広い世界—そこに在る期間は随分と長いこととなります—へ胸を張って入場できるための、いわば準備期間と位置付けられるかもしれません。広い世界とは、譬えるなら、先ほど入学式の開始で耳にした—この小冊子がいつ配付されるのかを正確に認識していないゆえ、もしかしたら、「これから耳にする」場合もあります—オーケストラの奏でた楽曲のようだと言えます。それぞれの楽器がそれぞれに割り当てられた音符の音を出し、全体として一つの「音の世界」を作っていくように、ひとりひとりの人間が、ひと

りひとりに課せられた営みをこなしてゆくことで、広い世界は作られています。楽器の中には「音の世界」の動きを先導し、その華やかなることに貢献するものもあれば、打楽器のように一少しは変化があるかもしれませんが—単調な音を繰り返し、しかもトライアングルのように、出番が極端に限られているものもあります。「音の世界」の躍動にはあまり寄与するようには思えませんが、しかし、トライアングルのかすかな音があるのとないのとは、いえ、「音の世界」を感銘深いものにするには、あのかすかな音が不可欠である、と私には思えます。楽器に不必要なものがないのと同様に、広い世界での人間の営みに、その世界をよりよい形に進めようとする目的を持つなら、不必要なものはありません。その世界で皆さんは何かしらの音を出すことでしょう。その音が不必要だなんてことは決してないことを自覚し、自信を持って音を出すことに励んでください。

トライアングルの演奏はそれほど難しくはないのでは、と思う人もいるかもしれませんが、その考えは改めたほうがよろしい。かすかな音が世界の構造に不可欠である限り、手抜きは許されないのですから。「何事にも懸命になる」ことが広い世界への入場のために置かれた準備期間で、最も学んでほしいことです。大学生活は授業に出ることだけではありませんが、履修した科目には懸命に取り組んでもらいたい。部活動に汗を流すなら、それにも懸命に励んでもらいたい。友人との付き合いが広がったなら、その付き合いを精一杯大切にしてもらいたい。どんなことでも結構「一所懸命に在ること」を学んでもらいたい。それが私たちからの最初のお願いです。

悔いのない4年間を過ごされることを願っております。

●戸部順一学部長 プロフィール●

とべ・じゅんいち

東京大学大学院人文科学研究科西洋古典学専攻、博士課程修了。

専門分野は、西洋古典学。

2012年より文芸学部長に。



第二の誕生

法学部長 鋤本 豊博

数多くの大学・学部の中から、成城大学法学部を選んでくれた皆さんを心から歓迎します。中には、本学部に入學して希望が叶ったという人もいれば、そうでもないという人もいるでしょう。しかし、大学に入ることは、もとより人生のゴールではなく、新たなスタートに過ぎません。現状に満足することなく、あるいは、悔いが残るならその思いをバネにして、この4年間やれる限りのことをやり尽くして下さい。そして自分の潜在的な能力を開花させ、競争原理の支配する実社会に巣立ってもらいたいと思います。我々も、数多くの受験生の中から皆さんを選抜しました。その責任を負う以上、全力でバックアップしますので、いつでもどこでも何度でも我々のサポートを求めて下さい。

さて、新入生に向けてのメッセージをといわれるとき、まず脳裏に思い浮かぶのは、ジャン＝ジャック・ルソーの「われわれはいわば二度生まれる。一度目は生存するために。二度目は生きるために。」という言葉です。皆さんはこれまで、親御さんや学校の先生方が敷いて下さったルールの上を、ときに多少の修正を加えながら、進んでくればよかったです。これからは、好むと好まざるとにかかわらず、自分で方向性を定め、選択肢を設定し、決断したうえで、その責任を負わなければなりません。それは、自分の中にあるもう一人の自分を意識することから始まります。現代人は社会の中でしか生きられない存在です。だからこそ、社会的な規範を学び、精神的に自立するだけでなく、価値観の異なる他者と共存しなければならないのですが、皆さんは、今まさに、このような「社会の一員としての自分」が誕生する時期を迎えてい

るのです。

成城大学法学部では、皆さんにリーガル・マインド、つまり、①現状を分析し問題の核心を発見する能力、②いかなる問題に対しても解決案を考え提示する能力、さらに、③その解決案を周囲に納得させるコミュニケーション能力をすべて、この4年間で段階的に習得してもらえるシステムを用意しています。具体的な説明はガイダンス等に委ねますが、確実に言えることは、皆さんが本気でこのシステムに取り組んでくれないと、高額な校納金の領収書として卒業証書を受け取るだけの結果になりかねないという事実です。

以上に加え、入学後の皆さんの日常生活に関しても若干のアドバイスを送ります。まず、信頼できるサークルに入るなどして交友関係を広げて下さい。ただし、親しき仲にも礼儀あり。常に適切な距離感を保つように心がけましょう。次に、社会経験や学費、あるいは遊興費のためアルバイトをしてもよいでしょうが、月数万円を稼ぐ代償として、法学部のシステムによる能力開発を怠ったがために卒業後の生涯賃金に大いなる差が生じないように、メリットとデメリットを見極めて下さい。さらに、できる限り教養本を読んで咀嚼し、品位を身につけるように努めて下さい。成城大生は「気品ある自由人」であって欲しいのです。

最後に一言。新入生の皆さん、ともに大いに勉強しましょう。第二の誕生を迎えた皆さんが、多くの感動と経験を重ね、4年後に優れた人材になって卒業してくれることが、我々にとって何よりの喜びです。「おめでとう」の言葉は、そのときまで大切にとっておきたいと思います。

●鋤本豊博学部長 プロフィール●

すきもと・とよひろ

北海道大学大学院法学研究科博士課程単位取得退学。

白鷗大学法科大学院教授を経て、成城大学法学部教授。

専門分野は、刑事法。2014年より法学部長に。



「次の4年間」の過ごし方

社会イノベーション学部長 古川 良治

社会イノベーション学部新入生の皆さん、ご入学おめでとうございます。

皆さんが成城大学に入学した2014年は、4年に一度のビッグイベントが2つある年です。1つは、2月にロシアで開催された冬季オリンピック。もう1つは、6月から7月にかけてブラジルで開催されるFIFAワールドカップです。冬季オリンピックでは、日本代表選手は金メダル1、銀メダル4、銅メダル3という立派な成績を残しました。華やかな結果の陰には、それまでの4年間の地道で計画的な積み上げがあったはずです。そして、オリンピックの余韻がまだ残っている今、既に選手たちは2018年のオリンピックに向けた「次の4年間」の計画を始動していることでしょう。

皆さんも、これから大学での4年間が始まります。ガイダンスでは、学部のカリキュラム、履修の仕方、学内施設の使い方などについて説明を受けていると思います。高校までの学び方との違いに戸惑っている人もいるかもしれませんが、大学では、受け身ではなく自分で計画的に履修していく必要があります。特に社会イノベーション学部では、自ら問題を発見し解決できる能力を涵養してほしいと考えており、こういった学びをサポートするためのカリキュラムを用意しています。

現代社会におけるイノベーションは、単に技術の革新だけではなく、新しいアイデアやサービスの在り方等も含むものです。つまり、社会に変化を生み出し持続的発展をもたらす人間の創造的活動全般がイノベーションなのであり、関連する学問は広範な領域にまたがっています。社会イノベーション学部では、その中で

「政策」「戦略」の視点からの専門科目を政策イノベーション学科に、「心理」「社会」の視点からの専門科目を心理社会学科に配置していますが、その多くは両学科の学生が相互に自由に履修することができます。このため、皆さんは自分の関心や問題意識に応じて、4つの領域の一つを柱として知識を深めることも可能ですし、複数の領域にまたがって学びを築くことも可能です。

また社会イノベーション学部では、2年次の基礎ゼミナール、3～4年次のゼミナールにおいて、専門書や学術論文を講読して自分が関心を持った領域の理解を深めたり、グループ研究やレポート作成などを通じて、論理的な思考力や文章力を鍛えたりすることになります。さらにゼミナールは少人数で構成されており、ディスカッションやディベートといった仲間とのコミュニケーションを通じて、友人との絆をつくる良い機会となるのではないかと思います。

大学での学びは、高校までとは異なり自由度が高くなる分、皆さん自身の責任も大きくなります。社会イノベーション学部での学びを通じて、4年後に大きな華を咲かせることができるよう、1年のうちからしっかりと計画性を持ち、一年一年目的意識を持って「次の4年間」を過ごしてください。

●古川良治学部長 プロフィール●

ふるかわ・よしはる

東京大学大学院社会学研究科社会心理学修士課程修了。

専門分野は、社会心理学、メディアコミュニケーションの心理学。

2013年より社会イノベーション学部長に。

●大学の施設を知ろう！

成城大学キャンパスマップ



- | | | |
|--------------|-------------------------|-------------------|
| 1 1号館 | 8 体連クラブハウス | 15 第1体育館 |
| 2 図書館 | 9 トレーニングセンター | 16 大学特別教室棟 |
| 3 4号館 | 10 3号館 | 17 第1駐輪場 |
| 4 5号館 | 11 文連クラブハウス・大学道場 | 18 第2駐輪場 |
| 5 8号館 | 12 第1テニスコート | |
| 6 7号館 | 13 法人事務局・大学食堂棟 | |
| 7 2号館 | 14 五十周年記念講堂（母の館） | |

●大学事務室を知ろう！

新入生の皆さんが卒業するまで頻繁に接する大学事務室です。業務内容や場所をしっかりと覚えておきましょう。

1号館 1階

学生部

学生生活全般、課外活動、健康管理等のサービスを行う機関

■学生課：☎ 03-3482-9081

■奨学金担当窓口：☎ 03-3482-9080

- ・学友会その他学生の自治活動の助言・指導および育成に関すること
- ・学生の集会、出版物、掲示、行事に関すること
- ・部室・課外活動教室の管理に関すること
- ・学生証、通学証明書、学割証等の発行に関すること
- ・転部・転学科・休学・復学・退学等に関すること
- ・住所変更および身上異動に関すること
- ・欠席に関すること（学校感染症による出校停止、裁判員制度に関わる欠席、忌引、病気・けが等による7日以上欠席）
- ・学生教育研究災害傷害保険に関すること
- ・奨学金に関すること
- ・下宿・アルバイトの斡旋に関すること

教室番号の見方を知ろう！

教室番号は「号館番号」「階数」「部屋番号」の組み合わせにより3桁で表示されます。

Ex.) 731 : 7号館3階の教室

504 : 5号館地下1階の教室（0は地下）

32A : 3号館2階の（ゼミ）教室

例外（大教室）

002 : 2号館地下1階

003 : 3号館地下1階

007 : 7号館4階

008 : 8号館4階

- ・遺失物・拾得物、盗難被害に関すること
- ・授業料等納付金の延納等に関すること
- ・自転車通学に関する事および自転車通学特別許可に関する事
- ・ピラ配布・ポスター掲示等の届出に関する事
- ・トレーニングセンターに関する事

■保健室：☎ 03-3482-9085

- ・健康診断の実施
- ・健康管理・健康相談（医師・看護師）
- ・応急処置や休養への対応

教務部

学生の教学に関するサービス機関

■教務課：☎ 03-3482-9045

- 授業に関すること
- 履修登録の受付、履修相談および指導
- 履修の手引・シラバス・授業時間割に関すること
- 卒業論文・卒業研究に関すること
- 休講・補講、授業教室に関すること
- 学長賞懸賞論文に関すること
- 科目等履修生・聴講生・他学部聴講に関すること

■学務課：☎ 03-3482-9054

- 学業成績に関すること
- 教職課程に関すること
- 学芸員課程に関すること
- 学内試験および定期試験に代わるレポートに関する
こと
- 学籍及び成績に係る諸証明書の発行に関すること

2号館 2階

国際交流室

学生の留学相談、学内の国際交流に関するサービス機関

■国際交流室：☎ 03-3482-9020

- 協定校との学生交換および教員受入れに関すること
- 短期および長期派遣留学生に関すること
- 外国人留学生に対する奨学金に関すること
- 国際交流に関すること

4号館 1階

■学生相談室：☎ 03-3482-9086

- 学生相談（学生生活を送る中で出会うさまざまな問題
に関する相談）
- 心理相談（臨床心理士・医師）
- 法律相談（弁護士）
- 心理・性格検査の実施

・・・オフィスアワーについて・・・

各学部では、講義に関する疑問や質問あるいは、進路、学生生活に関して教員に相談できるオフィスアワー制度を設けています。各教員のオフィスアワーは掲示板もしくは各学部事務室で確認できます。予約が必要な場合もありますので、あらかじめ各学部事務室に問い合わせください。

もちろん、オフィスアワー以外の時間帯でも質問・相談はできます。その際はあらかじめ予約を取っておいたほうがよいでしょう。

キャリア支援部

キャリア形成、就職支援・斡旋に関するサービス機関

■キャリア支援課：☎ 03-3482-9063

- キャリア形成、就職支援・斡旋に関すること（相談・ガイダンス等）
- 求人に関すること（求人受付・開拓）
- 資料室に関すること（キャリア関連資料の収集・閲覧・貸出）
- 卒業年次生の進路登録に関すること
- インターンシップに関すること
- 就業力育成・認定プログラムに関すること

掲示板を必ず見よう！

大学からの学生に対する伝達・連絡は、「Campus Square for Web」および1号館1階にある所定の掲示板で行います。

毎日の登・下校時には、必ず掲示を見る習慣をつけてください。

掲示した事項については、周知されたものとして取り扱いますので、掲示の見落とし等により不利益を被らないよう注意してください。



学友会を知ろう!

「学友会」とは何か？ 学友会員により構成されており、「学生の学生による学生のための活動組織」です。「学友会」の主な活動は、学生生活や課外活動等で生じる諸問題など様々な事柄について解決策を検討したり、学生生活を充実させるためのイベント企画や運営などをおこなっています。みなさんは入学したその時から「学友会員」となっています。

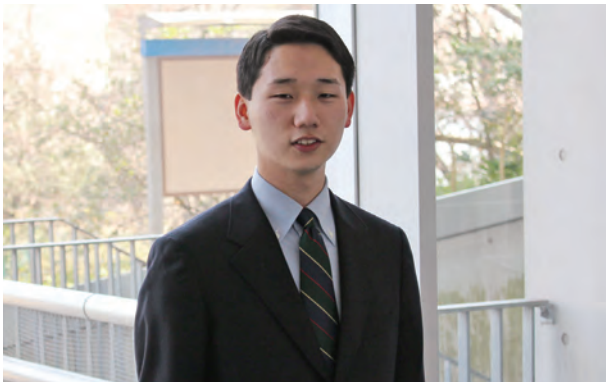

平成26年度 総務会議長
狩野 雄介 (文芸学部3年)



平成26年度総務会メンバー

新入生の皆さん、ご入学おめでとうございます。

皆さんはこれからの4年間の学生生活に希望を膨らませていることと思います。大学では授業だけではなく部活やサークルなど楽しい出来事が皆さんを待っています。

成城大学学友会では、学友会員である皆さんから集めた学友会費を使い、大学内での様々な行事、各団体の活動を行っています。悔いのないキャンパスライフを送れるよう積極的に参加してください。学友会は皆さんがより良い学生生活を送れるよう活動していますので、これからの4年間を楽しんでください。

学友会組織図

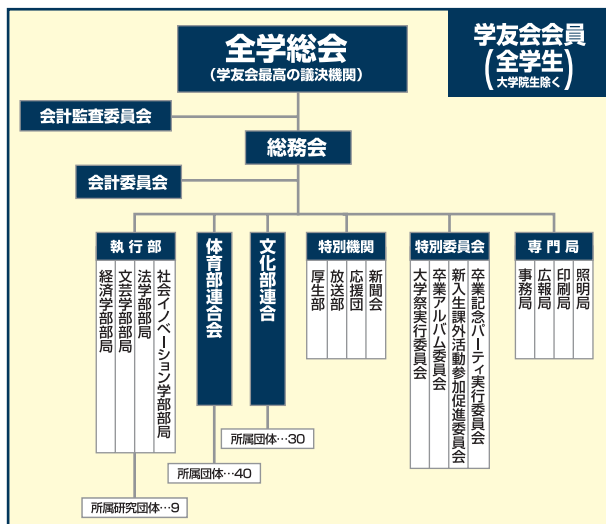

全学総会の様子。
各上部団体の総務などが登壇している。
(写真：総務会提供)

学友会組織内の各役割

◆ 全学総会

成城大学の学生に関わる様々な案件を検討・報告し、それを決議するための“最高議決機関”のこと。中学校や高等学校であった生徒総会に近い位置付け。毎年6月に五十周年記念講堂で開催され、各部活の決算報告・予算報告、学友会諸問題についての決議を主におこなっています。

◆ 総務会

学友会各機関の統括、全学総会の開催、学友会費の管理等を、中心となっておこなっています。総務会自体は、経済学部部会・文芸学部部会・法学部部会・社会イノベーション学部部会・文化部連合・体育部連合会の各代表・副代表から構成されており、定期的に、日常で生じる学生生活上の諸問題について解決策等の検討をおこなっています。

◆ 会計監査委員会

学友会費が正しく（明朗に）運用されているかチェックする機関。

◆ 会計委員会

学友会費を実際に管理している機関。各団体との予算折衝や決算事務を担当。

◆ 執行部

各学部に所属する学生の自主的な研究活動推進や大学生活の向上のための各種活動、行事の企画・運営をおこなっています。広報誌の製作や講演会の企画・運営、オリエンテーション運営なども主な活動の一つです。

特別委員会・特別機関・研究団体・専門局一覧

◆ 特別委員会

大学祭実行委員会・卒業アルバム委員会・新入生課外活動参加促進委員会・卒業記念パーティー実行委員会

◆ 特別機関

厚生部・放送部・応援団リーダー部・チアリーダー部・新聞会

◆ 研究団体

会計学研究会・民俗学研究会・ミステリークラブ・歴史研究会・文学研究会・マスコミ研究会・司法試験勉強会・政治経済研究会・ヨーロッパ文化研究会

◆ 専門局

事務局・広報局・印刷局・照明局

オリエンテーションに参加しよう

◆ 学友会執行部主催オリエンテーション

法	学	部…	4月 6日 (日) 9:00～	2号館地下 002教室
社会イノベーション	学部…	4月 6日 (日) 13:00～		
経	済	学 部…	4月 7日 (月) 10:00～	
文	芸	学 部…	4月 7日 (月) 14:00～	

◆ 文体連オリエンテーション

4月 6日 (日) 10:00～15:30	3号館学生ホール
4月 7日 (月) 10:30～16:00	

文化部連合を知ろう!

文化部連合とは、成城大学学友会会員で構成される団体であり、各文化的活動の促進のために組織された個団体の集合組織です。その執行機関として文化部連合本部があり、本部では各文化的活動団体（文化部連合所属団体）の取りまとめや活動支援などを担っています。



平成26年度 文化部連合総務
本庄 英奈（文芸学部3年）



平成26年度文化部連合本部員

新入生の皆さん、ご入学おめでとうございます。

大学はそれまでの環境と大きく異なり、戸惑うことも多いかと思います。大学という新しい環境に皆さんは踏み出しましたが、何事であっても新しい一歩を踏み出すということは大変な勇気のいることです。不安を感じ、戸惑うこともあるでしょう。しかしその一歩で何かが変わることもあります。大学という環境は色々な意味で自由です。その気になれば何でも出来る場所です。是非大学生活の中でこの時しか出来ないチャレンジをしてみてください。我々文化部連合本部はそんな皆さんのチャレンジの手助けができれば幸いです。

新入生の皆さんが充実した学生生活が送れることを願っています。

文化部連合本部各局の役割

◆ 総務局

文化部連合本部の指揮、部長会議等の各団体への連絡、新本部員の募集・教育・管理を行う予定です。

◆ 会計局

主に文化部連合所属団体の予算決定・交付・会計監査などをおこなっています。各団体が正しいお金の使い方をしているかなど厳しく管理しています。

◆ 企画局

主に新入生向けに部活紹介をする文体連オリエンテーションおよび、11月開催の文連総会の企画・運営をおこなっています。

◆ 広報局

主に文化部連合広報誌 C-ZONE（年2回発行、「新入生歓迎号」「リーダーズサミット号」）の制作・発行や、印刷室使用に関するコピーカードの管理・貸出をおこなっています。

◆ 事務局

学友会活動に必要な様々な備品の管理や貸出し・メンテナンス及び、教室・活動室・部室等の事務手続きをおこなっています。

日頃の活動の成果を発表します

文化部連合所属団体は、年間を通じて様々な文化的活動をおこなっています。その活動の成果を広く発表する場として、六月祭・大学祭・十二月祭などがあります。毎年様々な趣向の凝らされた展示や発表が催されています。

- ①六月祭：毎年6月～7月に、学内施設や学外施設等を利用して団体毎に展示や発表をおこないます。
- ②大学祭：毎年11月に開催される大学祭で団体毎に出展や発表をおこないます。
- ③十二月祭：毎年12月に、1年間の活動の成果を学内施設や学外施設を利用して団体毎に展示や発表をおこないます。



新
入
生
歡
迎

文化部連合所属団体一覧

アメリカ民謡研究会・E. S. S.・映画研究部・映像シナリオ研究会・演劇部・合唱団・華道部・ギター部・狂言研究会・軽音楽部・広告研究会・古美術鑑賞会・サイクリングクラブ・茶道部・写真部・将棋同好会・商業英語研究部・書道部・生物部・ダンス部・釣部・天文研究会・文芸部・美術部・成城ボランティア部・漫画研究会・旅行部・落語研究会・レストロ・アルモニコ管弦楽団・異文化研究会



体育部連合会を知ろう!

体育部連合会とは、成城大学学友会会員で構成される団体であり、各体育的活動の促進のために組織された個団体の集合組織です。その執行機関として体育部連合会本部があり、本部では各体育的活動団体（体育部連合会所属団体）の取りまとめや活動支援などを担っています。



平成 26 年度 体育部連合会本部委員長
小林 哲（経済学部 3 年）



第 59 代成城大学体育部連合会本部幹部

新入生の皆様、ご入学おめでとうございます。入学された皆様は、大学生活という新しい環境への期待と不安を抱きながら、この冊子を手にとっていることと思います。

大学生活には、無数の選択肢とそこから広がる可能性があります。その中から取捨選択することは容易ではないでしょう。しかし大学生活の 4 年間は、長いようでとても短い限られた時間です。何かを決めるときには、「自分が本当にやりたいことは？」と自問してみてください。自分で考え自分で決めたことに、全力で取り組むこと。それらから得たものは大きな力となり、今後の人生においてもかけがえのない財産となるでしょう。

私は入学したとき、大学生のうちにはしかできないこととして、自分で選んだ一つのこと、徹底的に打ち込むことをしたいと考えました。そして、それまで避けていた自分との勝負をし、自分に打ち勝ちたいと思い、個人競技である空手道部に入部しました。

しかし、空手道部に入部し自分との戦いを続けていくにつれて分かったのは、周りで私と同じように自分自身と戦う仲間存在の重要さでした。苦しくて諦めようと思ったときに私を支えてくれたのは同じように苦しみながらも諦めない仲間の姿でした。

体育会のみならず、大学生活を楽しむ方法はいくらかでもあります。皆様がそれぞれの道を見つけ、充実した素晴らしい大学生活を送れますよう、陰ながら応援しております。

体育部連合会本部各局の役割

◆ 運営局

主に新入生向けに部活紹介をする文体連オリエンテーションおよび、前期・後期に 1 回ずつ開催される体連総会の企画・運営を行っています。

◆ 広報局

各部の年間活動報告書「GET」や体育部連合会所属団体の活動結果を広報する新聞「成城スポーツ」の制作・発行を行っています。所謂体育部の広報活動です。

◆ 財務局

体育部連合会所属団体及び体育部連合会本部の会計管理を行っています。正しいお金の使い方などを行っているかなどを厳しく管理しています。

◆ 事務・渉外局

主務会（各部の主務担当への連絡会）の運営、備品管理、他大学やOB・OG、各部顧問教員への連絡事項を滞りなく行うことを中心に活動しています。

◆ 四大戦推進局

四大学対抗（成城・学習院・成蹊・武蔵）の運動競技大会（通称：四大戦）が毎年開催されています。この四大戦の成功を目標に企画・運営を年間を通して行っています。四大戦は今年で65回目を迎え、学習院大学で開催されます。

四大学運動競技大会に参加しよう

旧制七年制高等学校当時より、学習院大学・成蹊大学・武蔵大学と本学の四大学の体育会が中心となり、スポーツを通じて各校の親善交流を促進することを目的として行われている運動競技会です。競技は、各校の体育会所属団体が競い合う正式種目、学内予選を勝ち抜いた一般学生が競う一般種目があります。腕に自信のある新生は、成城大学の代表として四大戦に参加して勝利を掴んでください！

一般種目 硬式・軟式テニス（男・女・混）、卓球（男・女・混）、サッカー、軟式野球、ソフトボール（男・女）、バスケットボール（男・女）、バドミントン（男・女）、バレーボール（男・女）、女子フットサル



体育部連合会所属団体一覧

合気道部・アイススケート部（男子アイスホッケー）・アメリカンフットボール部・空手道部・弓道部・剣道部・硬式庭球部（男子・女子）・硬式野球部・男子ゴルフ部・女子ゴルフ部・サッカー部・女子サッカー部・柔道部・水泳部・スキー部・漕艇部・卓球部・女子タッチフットボール部・馬術部・男子バスケットボール部・女子バスケットボール部・バドミントン部・男子バレーボール部・女子バレーボール部・男子ホッケー部・女子ホッケー部・洋弓部・ヨット部・ライフセービング部・ラグビー部・男子ラクロス部・女子ラクロス部・陸上競技部・ワンダーフォーゲル部



イベントに参加しよう！

成城大学では、年間を通じて様々なイベントが開催されています。イベントには学生主催のもの、大学主催のものがありますが、これらに積極的に参加して様々な体験をすることで、学生生活を有意義なものにすることができるでしょう。

4月



執行部主催オリエンテーション・ 文体連オリエンテーション

- 学友会公認団体や活動内容を一挙に紹介する学生イベント。
※開催スケジュールは11頁参照

伊勢原スポーツデイ「学長杯」

- 成城学園伊勢原総合グラウンドを会場として開催されるスポーツイベントです。軟式野球、サッカー、ソフトボール、硬式テニスの4種目があり、クラスの仲間、サークルの仲間、部活の仲間など誰とでも気軽にチームを組んで参加できます。

6月



6月祭

- 文化部連合所属団体による展示や発表会。学内外で文化系の団体が日頃の活動の成果を発表しています。

6月~7月



四大学運動競技大会

●学習院大学・成蹊大学・武蔵大学・成城大学の四大学でスポーツを通じた各校の交流を目的として毎年秋に開催されている伝統ある運動競技大会。

体育会所属団体による「正式種目」、一般学生による「一般種目」に分かれており、各部門の各種目で対抗戦をおこない、総合得点を競い合います。

10月



11月



文化祭

●成城学園文化祭として幼稚園から大学まで学園全体が一体となって開催される一大イベント。

中でも、大学祭は11月1日～3日まで開催され、様々な展示・発表・公演・イベント等が催されています。各団体が日頃の活動・研究の成果を発表するだけでなく、成城商店街など地域社会との交流を深める催しも多数企画されています。

成城レガッタ

●埼玉県戸田オリンピックボートコースで開催される手漕ぎのボートレース。4人のクルー（漕手）と1人のコックス（舵手）の計5人1組でボートに乗り、300Mの距離を競い合います。種目は男子/女子/混合の3部門あり、クラスの仲間、サークルの仲間、部活の仲間など誰とでも気軽にチームを組んで参加できます。

11月



12月



十二月祭

●文化部連合所属団体による展示や発表会。六月祭と同様に、学内外で文化系の団体が日頃の活動の成果を発表しています。

●フレッシュマンガイダンス

新入生の皆さんが開講後、授業や課外活動において充実したキャンパスライフを送れるよう、4月7日までの間に以下のガイダンス等を集中的に行います。自分の予定を確認し、必ず参加して下さい。

経済学部		A～H組：経済学科 I～P組：経営学科		場 所
日 程	時 間	組	行 事 内 容	場 所
4月1日(火)	14:00～15:30	全員	新入生オリエンテーション	3号館地下 003教室
	15:30～16:30		クラスガイダンス(学生証配付等)	2号館
4月2日(水)	14:00～	全員	入学式	五十周年記念講堂
	15:30～16:30		学部ガイダンス	
4月3日(木)	9:00～10:00	全員	MNC(メディアネットワークセンター)ガイダンス…大学でのパソコンの利用方法・WebToolの説明、各種パスワードの設定などを実際に教室のパソコンを使って行います。	場所は4月1日に配付する資料で確認してください。
	10:30～12:30	A～H組	学科・教務部(履修、成績等)ガイダンス…履修の手引、シラバス(講義内容)、授業時間割表、成城ハンドブック(4/1配付)を必ず持参のうえ、10分前までに会場に集合してください。	3号館2階 322教室(A～H)
	13:00～15:00	I～P組		7号館4階 007教室(I～P)
	13:30～14:30	A～D組	図書館ガイダンス	図書館
14:30～15:30	E～H組			
4月4日(金)	10:00～11:00	全員	全学共通教育ガイダンス(国際交流室からの説明を含む)	3号館地下 003教室
	11:00～12:00		キャリアガイダンス	
	12:00～13:00		新入生歓迎パーティー	
4月5日(土)	13:00～14:00	全員	学生部ガイダンス…成城ハンドブック、筆記用具持参	3号館地下 003教室
	14:00～15:00	I～L組	図書館ガイダンス	図書館
	15:00～16:00	M～P組		
4月6日(日)・7日(月)	関係団体より案内	全員	文化部団体・体育部団体主催オリエンテーション	3号館
4月7日(月)	10:00～12:30	全員	学友会執行部(学生の自治組織)主催オリエンテーション	2号館地下 002教室
4月8日(火)			開講。1時限目の授業は、9:00開始。	

文芸学部		A組：国文学科 B組：英文学科 C組：芸術学科 D組：文化史学科 E組：マスコミュニケーション学科 F組：ヨーロッパ文化学科		場 所
日 程	時 間	組	行 事 内 容	場 所
4月1日(火)	9:00～10:00	A組	学生証配付	3号館1階 311教室
		B組		3号館2階 321教室
		C組		3号館1階 312教室
	10:00～11:30	A,B,C組	新入生オリエンテーション	3号館2階 322教室
		A組	MNC(メディアネットワークセンター)ガイダンス…大学でのパソコンの利用方法・WebToolの説明、各種パスワードの設定などを実際に教室のパソコンを使って行います。	8号館2階・7号館2階 オリエンテーション後に誘導します
	B組			
	C組			
12:30～13:30	D組	学生証配付	3号館1階 311教室	
	E組		3号館1階 312教室	
	F組		3号館2階 321教室	
13:30～15:00	全員	新入生オリエンテーション	3号館2階 322教室	
15:15～16:15	D組	MNC(メディアネットワークセンター)ガイダンス…大学でのパソコンの利用方法・WebToolの説明、各種パスワードの設定などを実際に教室のパソコンを使って行います。	8号館2階・7号館2階 オリエンテーション後に誘導します	
	E組			
	F組			
4月2日(水)	10:00～	全員	入学式	五十周年記念講堂
	11:30～12:30	A組	学科紹介	2号館4階 245教室
		B組		2号館4階 248教室
		C組		2号館4階 244教室
		D組		2号館4階 241教室
		E組		2号館3階 235教室
F組		2号館3階 231教室		
4月3日(木)	大学正門集合 9:00	A,B,C組	フレッシュマン・キャンプ(1泊2日) 学部・教務部(履修、成績等)・国際交流室・学生部ガイダンス…履修の手引、シラバス(講義内容)、授業時間割表、成城ハンドブック(4/1配付)、筆記用具を必ず持参してください。	河口湖富士ビューホテル
	10:30～11:30	D組	図書館ガイダンス	図書館
	11:30～12:30	E組		
	12:30～13:30	F組		
13:30～14:30	D,E,F組	キャリアガイダンス	3号館2階 322教室	
4月4日(金)	大学正門集合 9:00	D,E,F組	フレッシュマン・キャンプ(1泊2日) 学部・教務部(履修、成績等)・国際交流室・学生部ガイダンス…履修の手引、シラバス(講義内容)、授業時間割表、成城ハンドブック(4/1配付)、筆記用具を必ず持参してください。	河口湖富士ビューホテル
	16:00(予定)	A,B,C組	フレッシュマン・キャンプより帰着	
4月5日(土)	9:00～10:00	C組	図書館ガイダンス	図書館
	10:00～11:00	A,B,C組	キャリアガイダンス	7号館4階 007教室
	11:00～12:00	A組	図書館ガイダンス	図書館
	12:00～13:00	B組		
16:00(予定)	D,E,F組	フレッシュマン・キャンプより帰着		
4月6日(日)・7日(月)	関係団体より案内	全員	文化部団体・体育部団体主催オリエンテーション	3号館
4月7日(月)	14:00～16:30	全員	学友会執行部(学生の自治組織)主催オリエンテーション	2号館地下 002教室
4月8日(火)			開講。1時限目の授業は、9:00開始。	

新入生歓迎

法学部				
日程	時間	組	行事内容	場所
4月1日(火)	13:00~14:30	全員	新入生オリエンテーション	7号館4階 007教室
	14:30~15:30		クラスガイダンス(学生証配付等)	5号館
4月2日(水)	10:00~	全員	入学式	五十周年記念講堂
	11:30~12:30		MNC(メディアネットワークセンター)ガイダンス …大学でのパソコンの利用方法・WebToolの説明、各種パスワードの設定などを実際に教室のパソコンを使って行います。	8号館2階・7号館2階 入学式後に誘導します
4月3日(木)	9:00~11:30	全員	学部・教務部(履修、成績等)ガイダンス …履修の手引、シラバス(講義内容)、授業時間割表(4/1配付)、成城ハンドブック(4/1配付)を必ず持参のうえ、8:50までに会場に集合してください。	7号館4階 007教室
4月4日(金)	9:00~10:00	A,B,C組	図書館ガイダンス	図書館
	10:00~11:00	全員	キャリアガイダンス	7号館4階 007教室
	11:00~12:00		全学共通教育ガイダンス(国際交流室からの説明を含む)	
	13:00~14:00	D,E,F組	図書館ガイダンス	図書館
14:00~15:00	G,H,I組			
4月6日(日)	9:00~11:30	全員	学友会執行部(学生の自治組織)主催オリエンテーション	2号館地下 002教室
4月6日(日)・7日(月)	関係団体より案内	全員	文化部団体・体育部団体主催オリエンテーション	3号館
4月7日(月)	10:00~11:00	全員	学生部ガイダンス…成城ハンドブック、筆記用具持参	7号館4階 007教室
4月8日(火)			開講。1時限目の授業は、9:00開始。	
4月16日(水)	14:40~15:40	全員	法学部ガイダンス	7号館4階 007教室
	15:50~16:50		相談コーナー	5号館1階会議室
	17:00~18:00		新入生歓迎パーティー	7号館地下 学生ラウンジ

社会イノベーション学部				
日程	時間	組	行事内容	場所
4月1日(火)	10:30~12:00	全員	新入生オリエンテーション	3号館地下 003教室
	12:00~13:00		クラスガイダンス(学生証配付等)	2号館
4月2日(水)	14:00~	全員	入学式	五十周年記念講堂
	15:30~16:30		MNC(メディアネットワークセンター)ガイダンス…大学でのパソコンの利用方法・WebToolの説明、各種パスワードの設定などを実際に教室のパソコンを使って行います。	8号館2階・7号館2階 入学式後に誘導します
4月3日(木)	10:30~12:00	全員	学部ガイダンス…履修の手引、シラバス(講義内容)、授業時間割表、成城ハンドブック(4/1配付)を必ず持参のうえ、10:20までに会場に集合してください。	3号館地下 003教室
	13:00~14:00		教務部(履修、成績等)ガイダンス…履修の手引、シラバス(講義内容)、授業時間割表、成城ハンドブックを必ず持参のうえ、12:50までに会場に集合してください。	
	14:30~15:30		全学共通教育ガイダンス(国際交流室からの説明を含む)	
4月4日(金)	10:00~11:00	A,B,C組	図書館ガイダンス	図書館
	11:00~12:00	D,E,F組		
	13:00~14:00	全員	キャリアガイダンス	3号館地下 003教室
	14:30~15:30		学部講義	
	15:30~16:30		図書館ガイダンス	
16:30~17:30	J,K,L組			
4月5日(土)	9:00~10:00	全員	学生部ガイダンス…成城ハンドブック、筆記用具持参	3号館地下 003教室
	10:00~11:00		学部講義	
4月6日(日)	13:00~15:30	全員	学友会執行部(学生の自治組織)主催オリエンテーション	2号館地下 002教室
4月6日(日)・7日(月)	関係団体より案内	全員	文化部団体・体育部団体主催オリエンテーション	3号館
4月7日(月)	11:00~12:00	全員	学部ガイダンス	3号館地下 003教室
4月8日(火)			開講。1時限目の授業は、9:00開始。	

大学院					
日程	時間	組	行事内容	場所	
4月2日(水)	10:00~		入学式	五十周年記念講堂	
	11:30~12:30		教務部・学生部・国際交流室ガイダンス …履修の手引、授業時間割表、学生証等配付	3号館1階 312教室	
	13:30~14:30		MNC(メディアネットワークセンター)ガイダンス	8号館2階 821教室	
	14:30~15:30		図書館ガイダンス	図書館	
	16:00~17:00			研究科ガイダンス	
				経済学研究科	3号館4階 経済学部共用研究室
				文学研究科	3号館1階 312教室
			法学研究科	5号館3階 53F教室	
4月8日(火)			社会イノベーション研究科	3号館4階 ミーティングルームA	
4月8日(火)			開講。1時限目の授業は、9:00開始。		

※全学部共通日程はP20に記載されております。

2014年度「成城 学びの森」コミュニティ・カレッジ春夏講座のお知らせ

成城大学では、「成城 学びの森」の名称で、生涯学習支援事業を行っています。これは、地域一般の方々への社会貢献として展開しております。保護者の皆様にも、是非、成城で学ぶ楽しさを味わっていただきたく、以下のとおりご案内申し上げます。また、本学学生の受講希望者には、各講座3名まで、いくつかの条件のもとで受講料が無料になる制度があります。いずれも詳しくは、下記事務局までお問い合わせください。

◎コミュニティ・カレッジ春夏講座 (日程・内容一覧)

- 申込期間 2014年4月7日(月)～4月23日(水)
- 開講期間 2014年5月7日(水)～7月15日(火)

<p>01) 南方熊楠を読む〔入門編〕 講師：田村 義也 月曜(18:30～19:50) 受講料：10,800円 全6回 ①5/12 ②5/19 ③6/2 ④6/9 ⑤6/23 ⑥6/30</p> <p>02) ユダヤ文化論と近代 講師：有田 英也 火曜(18:30～19:50) 受講料：10,800円 全6回 ①5/27 ②6/3 ③6/10 ④6/17 ⑤6/24 ⑥7/1</p> <p>03) 楽器から見る西洋音楽史 講師：赤塚 健太郎 水曜(18:30～19:50) 受講料：10,800円 全6回 ①5/7 ②5/14 ③5/28 ④6/4 ⑤6/18 ⑥6/25</p> <p>04) Reading and discussing <i>Londoners</i> 講師：Frances Causer 水曜(18:30～19:50) 受講料：10,800円 全6回 ①5/7 ②5/21 ③6/4 ④6/18 ⑤7/2 ⑥7/9</p> <p>05) ドイツ語圏の近代美術史 講師：野田 由美意 水曜(18:30～19:50) 受講料：10,800円 全6回 ①5/7 ②5/21 ③6/4 ④6/18 ⑤7/2 ⑥7/9</p> <p>06) 基礎からまなぶ「江戸学入門」 講師：小沢 詠美子 水曜(18:30～19:50) 受講料：10,800円 全6回 ①5/21 ②5/28 ③6/4 ④6/18 ⑤6/25 ⑥7/2</p> <p>07) ドラマの英語：最近の映画を楽しむ 講師：杉本 豊久 木曜(18:30～19:50) 受講料：10,800円 全6回 ①5/8 ②5/15 ③5/22 ④5/29 ⑤6/5 ⑥6/12</p> <p>08) 謎解き！ ポーランドの古代国家 ―日本と対比的に― 講師：土谷 直人 木曜(18:30～19:50) 受講料：10,800円 全6回 ①5/8 ②5/22 ③6/5 ④6/19 ⑤7/3 ⑥7/10</p> <p>09) 農商エプロデュース入門/アート&ビジネス融合系手法 講師：境 新一 木曜(18:30～19:50) 受講料：10,800円 全6回 ①5/15 ②5/29 ③6/12 ④6/26 ⑤7/3 ⑥7/10</p> <p>10) 華麗なるハプスブルク帝国 ―ルドルフ再臨― 講師：富山 典彦 金曜(18:30～19:50) 受講料：10,800円 全6回 ①5/9 ②5/16 ③5/30 ④6/6 ⑤6/20 ⑥6/27</p> <p>11) The Words and Music of Bob Dylan in American Culture, 1961-2014 講師：Dennis Riches 金曜(18:30～19:50) 受講料：14,400円 全8回 ①5/9 ②5/16 ③5/23 ④6/6 ⑤6/13 ⑥6/20 ⑦7/4 ⑧7/11</p>	<p>12) 映像と歌で迎えるアイルランドの社会 講師：上野 格 金曜(18:30～19:50) 受講料：10,800円 全6回 ①5/23 ②5/30 ③6/13 ④6/20 ⑤7/4 ⑥7/11</p> <p>13) ヌーヴェル・ヴァーグから見たヒッチコック ―主人公が犯した(のではない)罪と罰― 講師：木村 建哉/小河原 あや 土曜(試写10:00～12:00/講義13:00～14:20) 受講料：12,600円 全7回 ①5/17 ②5/24 ③6/7 ④6/14 ⑤6/21 ⑥6/28 ⑦7/5</p> <p>14) グリム童話 ―メルヘンと現実― 講師：高木 昌史 講義(10:40～12:00) 受講料：10,800円 全6回 ①5/17 ②5/24 ③5/31 ④6/14 ⑤6/21 ⑥6/28</p> <p>15) 英国留学で漱石が「得たもの、失ったもの」 講師：青木 健 土曜(13:00～14:20) 受講料：10,800円 全6回 ①5/17 ②5/24 ③5/31 ④6/7 ⑤6/14 ⑥6/21</p> <p>16) 歳時記を掘りさげて汲む和の心 講師：工藤 力男 土曜(13:00～14:20) 受講料：9,000円 全5回 ①5/17 ②5/24 ③6/7 ④6/21 ⑤7/5</p> <p>17) イタリア絵画の4人の天才 講師：石鍋 真澄 土曜(13:00～14:20) 受講料：7,200円 全4回 ①5/24 ②6/7 ③6/21 ④7/5</p> <p>18) マイキャリアブックをつくろう！ ―自分のキャリア(人生)を冊子にするワークショップ― 講師：勝又 あずさ 土曜(13:00～14:20/14:40～16:00) 受講料：14,400円 全8回 ①②5/24 ③④6/7 ⑤⑥6/21 ⑦⑧7/5 (1日2講義連続)</p> <p>19) 年中行事と暮らす 講師：田中 宣一 土曜(10:40～12:00) 受講料：10,800円 全6回 ①5/31 ②6/7 ③6/14 ④6/28 ⑤7/5 ⑥7/12</p> <p>20) くずし字で『伊勢物語』を読む 講師：小島 孝之 土曜(13:00～14:20) 受講料：9,000円 全5回 ①5/31 ②6/7 ③6/21 ④6/28 ⑤7/5</p> <p>21) 世界を知る・日本を知る：内田経済塾 講師：内田 真人 土曜(10:40～12:00) 受講料：10,800円 全6回 ①5/31 ②6/7 ③6/14 ④6/21 ⑤6/28 ⑥7/5</p> <p>22) QOL(生活の質)向上に向けてのスポーツ・健康ライフ 講師：海老島 均 土曜(10:40～12:00) 受講料：10,800円 全6回 ①6/7 ②6/14 ③6/21 ④6/28 ⑤7/5 ⑥7/12</p>
--	--

【パンフレット請求・問い合わせ・申込先】

成城大学「成城 学びの森」事務局(大学2号館2階 企画調整室)
〒157-8511 世田谷区成城6-1-20
TEL. 03-3482-9031 FAX. 03-3482-9467 URL <http://www.seijo.ac.jp>
E-mail manabi@seijo.ac.jp

※「コミュニティ・カレッジ」の詳細は、3月下旬に成城大学オフィシャルサイトに掲載いたします。

注意

■学外サークル(団体)からの勧誘に注意!!

例年、新入生勧誘の時期になると、学内外で強引な勧誘を行う学外サークルが出てきます。

このような団体から勧誘を受けても、安易に携帯電話の番号・メールアドレス、住所など自分の個人情報には絶対に教えないようにしてください。

万が一、トラブルや被害にあった場合は、学生課へ相談してください。

また、組織名や宗教名などは明かさず、テニスやゴルフなどのダミーのサークル名を用いて接触する団体やカルト宗教なども存在しますので、十分に注意してください。

■ツイッターやSNSトラブルにご注意ください

ツイッターやSNS(ソーシャルネットワーキングサービス)は、正しく利用すれば大変有意義なものですが、安易な書き込みやメールの代わりに利用すると、思わぬトラブルになる恐れがあります。また一度投稿すると、完全に消し去るのが難しくなります。個人情報を特定できるような情報や自らや他人のプライバシーをさらけ出すような内容の掲載は控え、特定の人や団体の誹謗・中傷などは絶対にしないようにしましょう。

各種お知らせ

■在学生向け履修の手引等の配付について

◆日時 4月1日(火)～4日(金) 10:00～16:00

◆場所 7号館1階 712教室 ※学生証を持参してください。【教務部】

■在学生向け履修相談

◆日時 4月1日(火)・2日(水) 10:00～16:00、4月4日(金)・5日(土) 12:00～16:00、4月7日(月) 10:00～16:00

◆場所 7号館2階723教室
※学生証・履修の手引・成績表を持参してください。【教務部】

■新入生向け履修相談

◆日時 4月4日(金)・5日(土) 12:00～16:00、4月7日(月) 10:00～16:00 ◆場所 7号館2階723教室

※学生証・履修の手引を持参してください。【教務部】

■新入生対象教職課程ガイダンスについて

◆日時 4月8日(火)・9日(水) 12:20～13:00

◆場所 322教室

◆対象 2年次に教職課程登録を検討している経済・文芸・法 学部の1年次生

※学生証・履修の手引きを持参してください。

2年次に教職課程登録を検討している1年次生を対象として、教職課程の概要、1年次に履修できる科目等に関する説明を行います。教育職員免許取得を希望している1年次生は、上記の日程のいずれかに必ず出席する必要があります。なお、このガイダンスに出席していない場合、1年次配当の教職に関する科目を1年次に履修することはできません。【教務部】

■第35回 学長賞懸賞論文の募集について

学長賞懸賞論文は、本学学生の勉学意欲を振起することを目的として、1980年度から始められました。審査の結果、優秀作品と認められたものには、最優秀賞、優

秀賞、奨励賞をそれぞれ贈り、入賞者には賞状および副賞(最優秀賞15万円、優秀賞10万円、奨励賞5万円)が授与されます。

本年度の応募要領(論題、応募規定、論文提出期間等)については、6月初旬にあらためて掲示板およびホームページにて発表します。【教務部】

■国際交流室ガイダンス

希望者対象。成城ハンドブックを持参してください。

4月3日(木)	15:30～16:30	留学制度・国際交流科目等説明会(4日と同じ内容)	3号館1階 311教室
4月4日(金)	14:00～15:00	留学制度・国際交流科目等説明会(3日と同じ内容)	
4月7日(月)	9:00～10:00	IELTS説明会&前期 攻略講座デモレッスン	
	15:00～15:30	特別セミナー「アジアへの留学とキャリア形成」	
	15:40～16:30	マレーシア夏期短期海外 研修説明会	
	16:30～17:00	カナダ夏期短期海外研修 説明会	

【国際交流室】

■日本学生支援機構の奨学金について

日本学生支援機構は、総合的な学生支援を目的として設立された独立行政法人です。大学で選考・推薦手続きを経て、奨学金を採用者に貸与する機関で、代表的な奨学金です。機構の奨学金は貸与ですから返還の義務があり、必ず返還しなくてはなりません。希望者は必ず説明会に出席してください。

●奨学金出願者説明会：説明会に出席しないと出願できません。
※学部生は①②のどちらかに出席してください。

対象：学部生
①日時：4月10日(木) 18時～
場所：3号館地下 003教室

②日時：4月14日(月) 18時～
場所：3号館地下 003教室

対象：大学院
日時：4月11日(金) 18時～
場所：3号館1階 311教室

●予約進学者説明会：説明会に出席しないと貸与が受けられません。

対象：予約進学者…高等学校在学時に、奨学生採用候補者に決定している者。

日時：4月9日(水) 18時～ 場所：3号館地下 003教室

【学生部】

■定期健康診断(問い合わせは保健室)

◆日程 4月14日(月)～18日(金)(5日間)

午前の部：男子… 9:30～12:30

午後の部：女子… 14:00～17:00

◆場所 五十周年記念講堂

◆内容 胸部レントゲン撮影、検尿、身長・体重測定、内科診察 【学生部】

■自転車通学を希望する場合(年度ごとに申請)

学生部で登録申請を行い「登録ステッカー」を受け取り、自転車本体の目立つ位置に貼付してください。

自転車は指定された場所に、駐輪してください。年度更新していなかったり、所定の場所以外に駐輪した場合は撤去します。

なお、バス、電車での通学との併用は出来ません。定期券を購入している学生には「登録ステッカー」は発行いたしません。【学生部】

■「Campus Square for Web (キャンパス・スクエア・フォー・ウェブ)」について

Campus Square for Web は、学生生活に必要な情報等をインターネットから閲覧・登録できるシステムです。スマートフォンからも専用画面で閲覧可能です。

●アクセスURL (アドレス)

<https://cs.seijo.ac.jp/>

大学ホームページ → 在学生の方 → Campus Square for Web からアクセスできます。

●Campus Square for Web で利用できる情報

学生カルテ (学生情報参照) : 大学に登録されているあなたの情報です。

シラバス・履修の手引参照

履修状況参照 (履修登録完了後から)、単位計算

休講・補講・教室変更確認 (履修登録完了後から)

お知らせ掲示板 : インターネット版お知らせ掲示です。

個人成績参照

定期試験時間割照会

※ 全てのお知らせが掲載されるとは限りません。必ず学内掲示板も確認するようにしてください。

2014年度 クラス担任・学生委員等一覧表

本学では、クラスごとの担任、学生委員など、教員と学生とのふれ合いを第一の目的とした学生担当制度があります。どのようなことでもクラス担任・学生委員等に気軽に相談してください。

また、2年次以降も、ゼミナール・基礎演習・専門演習などの担当教員から指導・助言を受けることができます。

■経済学部

学年	組	担任
1	A	海老島 均
	B	中村 理香
	C	牧野 陽子
	D	庄司 匡宏
	E	河口 洋行
	F	陳 力衛
	G	中田 真佐男
	H	山重 芳子
	I	木下 直也
	J	阿部 勘一
	K	三枝 大修
	L	青木 康晴
	M	平野 創
	N	上田 晋一
	O	相原 章
	P	金 春姫
2	ゼミナール担当教員	
3	ゼミナールを履修していない学生は、	
4	経済学科	大津 武
4	経営学科	増川 純一

■文芸学部

学年	組	担任
1	A	山田 尚子
	B	窪田 三喜夫
	C	津上 英輔
	D	川田 牧人
	E	後藤 将之
	F	富山 典彦
2	A	上野 英二
	B	吉田 直希
	C	赤塚 健太郎
	D	篠川 賢
	E	牧野 圭子
	F	村瀬 鋼
3	A	小林 真由美
	B	杉本 豊久
	C	相澤 正彦
	D	上杉 富之
	E	南 保輔
	F	高原 照弘
4	A	宮崎 修多
	B	谷内田 浩正
	C	喜多崎 親
	D	俵木 悟
	E	森 暢平
	F	村瀬 鋼

■法学部

学年	組	担任
1	学生委員	西土 彰一郎
		川 淳一
		永井 典克
		平野 篤司
		佃 陽子
2	基礎演習担当教員	
3	専門演習担当教員	
4	専門演習を履修していない学生は、 指宿 信 亀岡 倫史	

■社会イノベーション学部

学年	組	担任
1	学生委員	加藤 敦宣
		川村 晶彦
		田中 陽子
		平井 康大
2	南山 浩二	
3	ゼミナールⅠ担当教員	
4	ゼミナールⅡ担当教員	
ゼミナールを履修していない学生は学生委員が担当		

施設の予定 (前期)

図書館

*開講期間の開館時間

月～金曜日 9:00～20:00

土曜日 9:00～18:00

*試験期間(7月・1月)の開館時間(平日)

月～金曜日 9:00～21:00

MNC オープンルーム : 8号館 1階

月～金曜日 9:00～20:00

土曜日 9:00～16:00

※4/1～7/31までの予定日

トレーニングセンター (4/8～9/20)

①月～金曜日 10:00～20:00

②土曜日 10:00～17:30

※4/7までと、7/23以降の利用時間は①②

とも10:00～17:30

※いずれも受付は終了時間の30分前まで

※臨時の閉館日・閉室日等は、掲示やホームページ等でお知らせします。

成城大学ホームページ <http://www.seijo.ac.jp/>



2014 年度学事・行事暦 (前期)

4月 1日 (火)～	履修の手引等の配付 新入生オリエンテーション・各種ガイダンス、 フレッシュマン・キャンプ等 7日(月)まで	14日 (月)～	定期健康診断 18日(金)まで
2日 (水)	入学式 Web予備申請開始 9時	17日 (木)	Web履修登録締切(3・4年・大学院)18時
6日(日)・7日(月)	文体連オリエンテーション	18日 (金)	Web履修登録締切(1・2年)18時
7日 (月)	Web予備申請締切 16時 Web予備申請結果発表 18時(予定)	29日 (火)	【昭和の日】 授業実施
8日 (火)	前期授業開始 Web履修登録開始 8時30分 ※14日18時から15日8時30分までの期間は、 抽選処理のため、履修登録はできない	5月 5日 (月)	創立記念日
		5月10日 (土)	振替授業実施 (月曜日の授業を行う)
		6月20日 (金)	全学総会 ※5限のみ休講 (大学院は除く)
		7月21日 (月)	【海の日】 授業実施
		22日 (火)	前期授業終了
		23日 (水)～	学期末定期試験 31日(木)まで
		8月 1日 (金)	夏季休業開始 9月20日 (土) まで

■主な関係部署の電話番号

大 学 関 係	学 生 部	学生課	03-3482-9081	
		奨学金相談窓口	03-3482-9080	
		学生相談室	03-3482-9086	
		大学保健室	03-3482-9085	
		トレーニングセンター	03-3482-5790	
	教 務 部	教務課	03-3482-9045	
		学務課	03-3482-9054	
	管 理 課	キャリア支援部	03-3482-9063	
		大学図書館メインカウンター	03-3482-9148	
		メディアネットワークセンター (MNC)	03-3482-2165	
		国際交流室	03-3482-9020	
		企画調整室	03-3482-9031	
		入試広報部	03-3482-9100	
		経済学部研究事務室	03-3482-9403	
		文芸学部共用研究室	03-3482-9412	
		法学部研究事務室・受付	03-3482-9644	
		社会イノベーション学部研究事務室	03-3482-9764	
		共通教育研究センター	03-3482-9556	
		学 園 関 係	会 計 課	03-3482-1302
			管 財 課	03-3482-1409
	学園正門案内所	03-3482-1452		
	伊勢原総合グラウンド	0463-93-0771		

■大学事務取扱時間

各部署	場所	月曜日～金曜日	土曜日
教務部・学生部	1号館1階	8:30～18:00	8:30～13:00
保健室	1号館1階	8:30～18:00	8:30～13:00
相談室	4号館1階	10:00～13:00 14:00～17:00	10:00～13:00
キャリア支援部	1号館1階	8:30～18:00	8:30～13:00
管理課	2号館1階	8:30～16:30	8:30～13:00
国際交流室	2号館2階	8:30～16:30	8:30～13:00
企画調整室	2号館2階	8:30～16:30	8:30～13:00
図書館	図書館	9:00～20:00 (読書月・1月は 21:00まで)	9:00～18:00
メディアネットワークセンター	8号館1階	9:00～20:00	9:00～16:00
経済学部研究事務室	3号館4階	8:30～16:30	8:30～13:00
文芸学部共用研究室	3号館3階	8:30～18:00	8:30～13:00
法学部受付	5号館1階	8:30～16:30	8:30～13:00
社会イノベーション学部研究事務室	3号館4階	8:30～16:30	8:30～13:00
共通教育研究センター	1号館2階	8:30～16:30	8:30～13:00
非常勤講師控室	1号館2階	8:30～18:00	閉 室

※定期試験期間中、夏季・春季休暇期間中は変更となります。
※日曜日、祝日、冬季休暇期間中、夏季一斉休業期間は業務を行いません。
その他変更がある場合は、掲示・Campus Square for Webでお知らせします。



平成 26 年度 主な人事異動

平成 26 年 3 月 5 日

新任役職者

経済学研究科長	浅井良夫
法学研究科長	鋤本豊博
法学部長	鋤本豊博

新任教員

文芸学部	川田牧人 教授
文芸学部	中野智世 准教授
文芸学部	山田尚子 准教授

文芸学部	中野照男 特任教授
社会イノベーション学部	中馬宏之 教授

昇任

西土彰一郎	(法) 准教授	→ 教授
松田浩	(法) 准教授	→ 教授
木村建哉	(文) 専任講師	→ 准教授
上田晋一	(経) 准教授	→ 教授

編集後記

●今からちょうど40年前の4月6日、かくいう筆者も成城大学の門を新入生としてくぐった。そしてすぐに居場所(課外活動だが)を見つけることが出来、卒業して40年経った今も、こうして職員として成城にいる。ぜひ新入生の皆さんにも、ここ成城で(いるべき場所)と(あるべき自分)を見つけ、じっくりとキャンパスライフを送っていただきたい。その期待に応えるため、われわれ職員一同は全力で皆さんを応援したいと思う。ただし、過度な依存心だけは捨て去ること。マニュアルやお手本どおりの就活や人生ほど空しいものはない。教職員や友人たちとの濃密なコミュニケーションの中から、自らの力で〈ワン・アンド・オンリー〉の生き方を発見されんことを祈る。(J.T)

●今239号より若干のリニューアルをした『学生生活 Campus SEIJO』誌。「情報をシンプルに伝える」「活き活きた明るい紙面」を目指し作成しました。新入生の皆さんは本誌を手はこの春を過ごしていただければ幸いです。(T.O)



4月某日。色彩豊かな中庭の風景。

Campus SEIJO

学生生活 239号

発行日 平成26年4月2日
編集・発行 成城大学・学生部
〒157-8511 世田谷区成城6-1-20
編集責任者 神田範明
編集 高田雅彦・中澤一元・大原剛志
印刷 株式会社 芳文社